申報第一版 大清郵政局特准掛號立劵之郵件

大清光緒三十二年六月十三日共三張

本館開設上海三馬路即漢口路第十八號門牌德律風一千五百九十六號蘇州揚州漢口杭州鎮江南京溫州一應大埠均設有分館以便就近購取

申報

西歷一千九百六年八月二號禮拜四

告白刊例

論前一百字起碼多則以十字遞加每日每字暫取洋銀一分後幅長行二百字起碼短行五十字起碼多則均以十字遞加第一日每字五釐第二日至第七日每字三釐第八日以後每字二釐半

上海每份售大洋一分四釐 第一萬一千九百五十八號 外埠照遠近酌加寄費

蘇州閱報諸君鑒●本報在蘇售價仍與從前一律並不增加

閱有人刊發加價傳單實不足據此啓 本館啓

常熟紳商學界均鑒

敬啓者常熟一埠行銷敝報日見推廣惟向由蘇地閱接許多周折茲於五月初一日特設分館推前街寄當日可到如蒙 諸君定閱請就近向城內寺前街儀鳳李樓隔壁和祥顧繡莊內本分館購訂可也 蘇州申報分館啓

名將傳眞助賑

是書爲善化彭卓賓刺史鴻年所著前列紫光閣繪像功臣四十八人各繫傳贊後附湘軍平定粵匪各戰圖並說事實詳明每部原定實價洋二元五角今彭君鴻年因湘省水災籌振特捐出名將傳眞一百部託滬上三馬路申昌書室申報館代爲售銷減價每部二元聞申湖南水災賑務特此告白 申報館協賑所啓

本館代收蘇省鐵路公司股份廣告

公司招股簡章每股五元分四次交收第一次自本年五月起至八月底止先收一元給保分期積繳至明年底繳全並設紅股五萬如招至千股另酬代招人紅股五十股將來一律給息分紅等情茲本館願全公益代收股份所有認股者請附股諸君計開如左(一)紅股原爲津貼經手人公費而設本館專爲公益起見凡有認至二十股者即專願紅股一股其公費開銷獎由本館自貼與入股者毫不關涉(二)代招股份照章按旬報出本館爲股東利息起見交來股款當日解付公司次日即可起息俾入股者早沾利益一附股者如願在八月底前第一期內全股交足每股照現息十五個月計洋四元五角銀元作規銀七錢三分均皆遵照公司章程辦理不使股東吃虧以上三 本館願全公益之微意也伏乞 公鑒 申報館白

東方公司立大輪船開往甯波

本公司立大輪船係由法國新造船身堅固房艙寬綽茲準本月十五日禮拜六開往甯波普陀于十八日禮拜二由普陀回甬後每逢禮拜二四六由申開往甯波禮拜一三五由甯波回申碼頭在法界外灘大馬路口甯波碼頭在江北岸天主堂斜對面近本行與訂前便是至船中一切應酬無不格外周到特此佈聞 立興洋行啓

善賑留名

今蒙松記代渭記托匯湘災賑捐元一百五十兩又甯松記代視耕堂托匯元五十兩已代匯交湘濟七幇善事福善堂代爲發振除代取給收條外特再登報申明以昭徵信 長沙義泰莊申莊告白

奉天昭信股票請獎特設分局

奉省昭信票請奏准獎給實官並准由貢監報捐當在奉省設局開辦外省並無分局惟局設奉天南省捐納者殊多周折今於揚州大東門史節園特設代收分局照章核獎以便有志顯揚者倘希及早爲之 奉省賑捐總局特告

漢口萬鶴齡參燕藥局

准於六月十三開張

惟一鋪在馬王廟正街 無二

申江各號公贈告白

裕源成記聲明

本行於庚子歲由馮鄭唐張顧林七姓股開至乙巳年顧林唐張四姓不願股開退中推馮鄭張三姓公股今丙午歲鄭張兩姓又不願股開盡行歸併馮姓均立有推召據爲憑則裕源昌牌號今後歸馮姓一人獨開爲特將昌記牌號更換成記當將裕源昌記圖章一應塗銷倘有前項裕源昌圖章在外除欠貨物與裕源成記無涉恐未周知此佈告

上海水菓業華實學堂報告

徵求名論截止

前月廿四本報登徵求茶業之公論爲合作承 諸通才熱心紛紛見賜茲同人公議定以六月二十日截止如蒙 惠撰請務於二十日以前送交本公所幸勿稽遲是荷 三馬路書錦里振華堂茶葉公所再啓

九世神針

餘姚北鄉石人山九世神針之高履安先生人莫不聞自國初乃祖得異人眞傳名馳各省洵稱專門令先生以濟世之心具回春之手蒙同人邀請來滬暫寓本市鑾馬路老馬路同和號倘有患風症以及麻木不仁拘攣等證難病請速來就診一經針灸沉痾立起幸勿交臂而失之此啓

洋雜貨公所改爲洋貨商業會館啓

本公所自五月十七日議董舉定後公舉卿翁五月二十八日在本商會發票公舉總董員潤生翁丁欽齋翁鄭徽卿翁周子翁桂翁又於初九日各董會議以洋雜貨爲名但各業之中有兼雜貨有不兼雜貨者若概名爲洋雜貨似未公允爰公議改爲洋貨商業會館恐各同業尚未周知故特登報聲明 同人公啓

莊票被竊聲明

本號于六月初七日早六點鐘在江干義渡埠頭被竊去杭州泰生莊天字第三百八十八號三百八十九號三百九十號各支六月初十期洋一千四百元共計四千二百元當挽中保向該莊言明永作廢紙望 各莊行號切勿收用除登報聲明外並稟中西官商存案特此告白 杭州萬利源謹啓

敬告蘇省鐵路入股諸君鑒

本公司招股簡章招滿一千股者給紅股十股惟此項紅股須俟第四期招足於換給股票時一律給予紅股仍由招股人分給特此聲明 商辦蘇省鐵路公司啓

同永泰催持粵漢鐵路收條廣告

前承諸君由小號所認之廣東商辦粵漢鐵路股該總公司收條業已到齊請速前來調換勿延爲盼 後馬路同永泰啓

新開仁大衣莊

本莊自印原當皮棉夾單粗細衣服其價比衆公道定做綢緞紗絨時式男女新衣一應俱全隨定隨交決不延約如貨不合包退回換兼辦四季吉服出租定辦軍營號衣價廉貨美●上海二馬路石路口

江蘇學務總會附設法政講習所廣告

本會於今年下半年附設法政講習所先儘本會會員報名儘六月底止會外人報名自七月初一日起所有簡章開列如下

講所 在江蘇學務總會

學科 分政治法律二科財政學各門

修業期限 每日三小時下午一時起四時止以一年半畢業

額數 定額一百五十名

聽講資格 本省外省均須有會員相當之資格並須得本會會員一人之介紹

學費 報名時預繳學費十二元(會費在內)雜費二元另聽講者但繳雜費兩元

其餘詳章向會取閱可也

諭旨恭錄

○六月初七日奉
旨騰生達薩布著以旗員用截取直隸舉人李建章著以直隸州州同用李文藻著以鹽庫各大使用王瑾若著以直隸州州同用李維楨著以鹽庫各大使用李本筠著以直隸州州同用孫一精著以鹽庫各大使用胡惠麟著以直隸州州同用孟懷謙著以直隸州州同用楊世芬著以直隸州州同用梁積樟著以鹽庫各大使用揀選舉人陶鼎金著以直隸州州同用楊雨時著以直隸州州同用黃周著以直隸州州同用歐顯謨著以鹽庫各大使用汪毓漢著以鹽庫各大使用金夢魁著以直隸州州同用黃獻琛著以直隸州州同用張宏彬著以直隸州州同用王家霖著以鹽庫各大使用徐公修著以直隸州州同用刑科給事中員缺著高潤生補授分發山東補用道祁頌威直隸試用道江忠金江蘇試用道潘永齡朱其昌施曜庚瞿鴻禮陝西試用道蕭隆昌浙江試用道吳煒還江蘇候補知府楊夢齡江蘇試用知府唐燕賓鄧文育山東試用知府趙英翰江西試用知府黎廷輔湖南試用知府彭家驥江蘇補用同知增福山西補用同知錫極安徽試用同知尹允諧山東試用同知張泰阿廣東試用同知邵逑四川補用直隸州知州張蔚曾陝西試用直隸州知州趙會勛福建試用直隸州知州張祖楫馬如龍湖南試用直隸州知州趙世意江蘇補用知州周桂馨陝西補用知州李經生安徽試用知州李文蕃俱著照例發往欽此

電傳 宮門抄 ○六月十一日 召見軍機 敏公 多公 德公 戴岐

南京殺徵兵蘇州殺募兵合論

噫吁嚱悲哉今日江蘇之軍事界血肉橫飛慘遭奇劫何爲乎殺機之一動竟至此而莫可遏抑也本月初四日南京徵兵巡士互鬨越一日而江督殺徵兵楊福元潘步瀛二人上月初十日蘇州募兵徵兵互鬨越一月而蘇撫殺募兵張得勝李學聖二人江督之殺徵兵以巡局誣報巡士死傷故蘇撫之殺募兵以募兵追逼徵兵落河身死故軍事界悽慘之惡劇同時發現于江蘇一省是何蘇省之多故耶綜其殺人之手段雖有爲時遲速之不同而其不問是非輕易殺人則合寗蘇而一轍請爲彙合而論列之可乎

江督殺徵兵事隔一日主速蘇撫殺募兵時逾一月主遲外間議論有謂蘇撫之殺募兵乃受江督速殺募兵之激刺而敢于殺之者不知江督之性情素殘忍(觀去年殺某幕家丁事可知)蘇撫之性情素優柔(觀去年爲女公子送喪事可知)惟其殘忍也故一聞警察總辦之誣報即鹵莽而出於殺惟其優柔也故直至練兵處有澈究之電咨始含糊而出於殺兩者之境地不同故其殺人之方法亦異吾以爲兵士苟當於殺雖遲殺速殺皆足快人心而伸軍紀不當殺而殺則速殺之適足激公憤遲殺之亦何足以服人心天下事固未有不論是非而專以力能殺人爲可辦理重案者

蘇州兵士互鬨之定讞僅曰彼追落河身死已耳追逼落河不過格鬥時之盛氣初非有謀殺故殺之心遽以之論抵亦殊未允且初十日所殺之張李二人究竟實是追之之人乎乃於此要點均不持平斟酌而但曰殺之殺之則殺之亦已過矣至江督之殺徵兵尤有大謬不然者徵兵巡士仇怨素深一朝格鬬各有其不合之處乃偏聽一面傷斃巡士之誣言與夫拆毀巡卡之虛報竟不辨眞實不問是非不分首從立將潘楊二人駢首市曹吾不知江督究何讎於徵兵而殺之殺之也且即使寗蘇兵士果有應殺之罪準以軍律當用軍隊殺人之法殺之不當用刑事民事之例殺之而南京乃以上元江甯兩縣令監殺蘇州乃以吳縣縣令監殺軍事民事併爲一談此何說也不寧惟是文明通例軍不應殺以俄國司徒塞爾之斷送旅順而不問殺以羅斯諦斯溫斯開之覆沒艦隊而不問殺即以吾國近事言之張佩綸之馬江失艦亦不問殺杜翁之永州刼掠亦不問殺而甯蘇督撫對於兵士乃敢輙于用殺豈以一殺嚇人不復再有從前格鬬之事耶

嗚呼徵兵殺矣募兵殺矣已矣殺者不能復生吾亦可以無言矣獨是徵兵果爲犯罪而殺則凡統帶徵兵者不能教訓之不犯罪亦何不可以殺募兵果爲犯罪而殺則凡統帶募兵者不能約束之不犯罪亦何不可以殺且也任用此統帶徵兵之人亦何往而不可殺任用此統帶募兵之人亦安往而不可殺充極其量則人人皆有可殺之道而中國將無噍類彼殺人者何不稍體此意也

本館接到運河決口專電

十二日辰刻到

宿遷專電云運河水漲二十八尺現已有數處決口 甲

志常備軍鬧事首犯請令正法事

○蘇州

常備軍募兵與徵兵鬨鬧一事迭經練兵處及蘇省京官電催蘇撫陳筱帥查辦旋經杜劉二統領拏獲爲首肇事之募兵隊長李學聖張得勝霍征元三犯由筱帥遴委謝杜卿刺史謙於初八日會同長洲縣陳大令吳縣張大令研訊後旋將李張二犯就地正法(李張均安徽人)一切情形曾將報告函電錄紀報端茲得續函云初八日刺史與二大令會訊時李學聖供稱鬨鬧時並不在場祇以身爲隊長不得置身事外因於聞警後馳往喝令回營後竟不知如何忽然改作喝令毆鬥張得勝亦供認在場刺史等遂錄供申詳經筱帥於初十傍晚批飭將李張二犯請令正法由刺史恭請令箭至吳縣署會同張大令將該二犯綁赴北寺大校場處決案中尚有霍征元一名查得並非營中人實係向在該營前售賣牛肉者此事並不干涉聞日內當可開釋 (接)

兩宮垂諭合辦梟盜 江寧

○新任江甯藩台繼方伯昌已於初十日接印視事聞謁見江督周玉帥時稟承在京請覲時蒙 兩宮垂諭以江浙之間梟盜充斥應即聯合二省嚴行拏辦又各屬蒙小學堂務宜多設如有不守規則學生亦當隨時懲戒云云（甲）

湘省拏辦匪徒誌畧 長沙

○湘省近有匪徒潛匿省城希圖起事之信大憲即於上月二十九日每城門添派委員一人並另委查辦警務二員認眞巡緝旋於本月初二日在省城樊西巷仁美園內緝獲匪徒一名經善化縣王大令訊供尙有黨徒某現在藥王街尹家巷薛姓蕩班家抹牌大令即飭幹役偕同兵勇前往掩捕至則該匪果在內與數人抹牌匪聞門外敲擊聲知爲捕已遂縱身躍上屋簷由鄰屋飛越而過鄰居不得其由慢以爲盜大呼捉拏該匪已過數屋由蘇某家屋簷跳下隨即遁去各兵差跟蹤追捕未得成擒因疑蘇某影通有心縱放即將蘇某帶案收押近日復添派差役嚴密查拿各警務委員督同警兵晝夜巡緝所有客棧烟館限於初更前收燈關鎖每夜稽查數次凡形跡可疑之人均不准容留云（刻）

調兵彈壓通山亂民 武昌

○通山亂民滋事已紀前報茲又傳聞勢甚猖獗鄂督飭令張虎臣統制派渾成二十一協四十一標第一營戴壽山管帶率帶全營五百餘人於初四日拔隊啟行前往彈壓（巳）

私刻印信牽涉警察批詞 金華

○金郡尹耕莘於月前持稿至集成堂刻字鋪仿鐫金華縣印滿漢字樣由鋪主張某報縣因即拘獲曾紀本報迭經張申伯大令提訊茲又據尹連榮等稟陳一切實緣私設警察局及坐堂訊案并欲僞造公文情事離奇殊駭聞聽照錄張大令批尹連榮稟於後地方公事中董事與辦者雖係試辦亦須稟縣立案所以杜武斷鄉曲之弊者法至密也該村經本縣訪聞私設警察局並有私設公堂董事坐堂拷問取結各情事荒謬至此已極正在查辦忽據該職等以設立警察局並籲立案是以即予駁斥且尹耕莘私雕縣印案經發覺管押試問雕印何用無非爲斂錢之計斂錢必有名目尹耕莘稟辦警察在先則其借警察之名藉私印爲斂錢之計其隱情捌細而易見該職等苟能稍明事理即當於該犯經手未了之事相戒避嫌之不遑即或以擔任公益爲心亦應另行稟請俟批准立案方爲另起爐灶重行試辦乃爲合理案查尹耕莘係一不知王法之棍徒尙且俟稟請批准後方行開辦警察豈該職等年紀鄉望功名均較尹耕莘爲勝乃并尹耕莘而不若乎抑豈私設警察局擅自坐堂當以爲董事應盡之義務乎本縣到任後嚴禁賭博闔邑所知該村果有開賭之人儘可公稟送縣請懲計不出此私自坐堂拷問取結該職等各有功名鄉望年紀亦知我國家有此法律否乎來稟砌入學堂立案一節學堂與警察各爲各事何得因此牽扯該職所設警察私局現經本縣諭飭暫停此案究竟如何情形經文童許熙聿不干己并已提究應候傳集一千人証以憑質辦前日又據尹耕莘之母呈稱私雕縣印係由該生尹熙等主使即爲警察分局所用等語業經批示亦應併案核明辦理並著知照黏單姑存（的）

電咨稅務事宜統由北京稅務處核辦 北京

北京督理稅務處鐵唐兩大臣電各省將軍督撫及上海商約大臣等略云本大臣等奏 旨督理稅務奏明先刊木質關防在崇文門內西堂子胡同設立辦公處所已於六月二日開辦另咨在案即以是日爲始除釐及交涉仍由外務部核辦支用稅項應由戶部指撥外其餘洋常兩關凡有關稅務事宜統逕咨由本處核辦希查照併轉飭各該關監督一體遵照（甲）

分析新寗縣治未便罷議 廣東

○日前大吏擬將新寗縣分析爲二上新寗爲一縣仍隸廣州下新寗爲一縣改名廣海隸於陽江新寗鄉紳林懋勳等以析縣分隸八事不便具稟督轅奉批謂新寗縣屬向分五都有上下新寗之目上新寗之北地屬內河下新寗居縣之南地屬海濱相距百里而遙一縣令治之恒虞鞭長莫及且廣海一帶路通港澳盜賊尤多僅設丞權力有限緝捕巡防難期得力是以本部堂特議將該縣分析爲二以上新寗爲一縣仍其舊名隸於廣州下新甯爲一縣取名廣海改隸陽江原以該處與陽江毗連控制較易實爲因地制宜起見並非好爲紛更也今該紳等以八事不便上陳蓋亦襲故蹈常憚於改作之意然本部堂實以爲毋庸過慮蓋縣既分治公項雖少可加津貼不虞經費不足按都劃分經界易正若有盜賊可以會拏尤不虞互相推諉大隆峒北蜂山兩處夙爲盜藪邑人既擬集股種植畜牧爲除伏莽而興地利之計儘可會合辦理工商之過都越國者何限不必以分界爲嫌學堂工廠就地籌辦財力專則不虞單薄精神聚則更易爲功鄉民縱多雜居糧賦仍可按都完納此縣之民買他縣之業者所在恒有亦不至於轇轕廣海距省會遠而距陽江近隸廣州則形勢隔閡隸陽江則消息通靈至風土人情即一縣之中亦多不同何論他屬儘可各安其舊并無妨碍若商會會館或有一二省合辦者或有一二府合辦者今祇分縣治毋庸區分商業是此八事皆無所爲難而得治理之便控馭之宜則有益於地方者多矣本部堂業已奏奉 硃批交議政務處吏部議覆辦理所請罷議之處未便照准仰廣東布政司即飭新甯縣傳諭遵照（憲）

學部調查卒業學生述聞 北京

○聞學部通咨大中各學堂調查卒業生數以便甄別奏保調用（盈）

兵部奏請捐建學堂不得獎給官職 京師

前者直督袁世凱片奏無極縣戶村文生田實穎捐設該村私立小學一所並園地莊基房屋及操場等項估計銀三千兩請由文生獎給監生知府職銜並戴花翎貢生田實堅武生田實錄共捐助該堂開辦經費銀三百兩請將田實堅由貢生獎給布理問職銜田實錄由監生獎給千總職銜又片奏威縣籌辦初等小學堂據紳富衛千總銜呂書田倡捐銀一千五百兩請由衛千總銜獎給參將職銜文

童王振邦倡捐銀一千一百兩請由文童獎給監生同知職銜武童田懷志倡捐銀四百四十兩請由武童獎給監生守備職銜各等因均奉 硃批著照所請嗣兵部以光緒三十一年六月十六日會奏請將武職捐輸實官處銜封典及捐復銜翎所有一切捐項一律停止業經奉 旨允准通行在案今直督以衞千總銜呂書田武生田實穎武童田懷志等捐助學堂費核給獎敘恐各省踵接相引是名爲停止捐輸實又開一捐輸捷徑因奏請除此次業經遵 旨註冊外嗣後所有捐助學堂及各項經費應援照上年六月奏停武職捐輸成案不得請獎實官處銜等項以符定章並不得援引此案爲例至文職各員應由吏部另行辦理現此摺已奉 旨依議咨照各省遵行矣（南）

瓷業學堂學生試驗品出見 湖南

○湘省醴陵縣瓷業學堂自聘請日本技師安田君來湘開辦招選圖畫科學生三十名於四月初開學現在未及兩月即 安田君在該學堂附近採取各項原質數種令各學生如法製造用機器燒成碗品數十件其磁質之細緻釉光之白潔繪畫之活動鮮明均覺出人意表且此係初次試驗尚未遽臻美備而觀者咸以爲不特遠過江西景鎭之物且可與東西各國相頡頏將來日有進步更復無可限量日前已呈請省垣各大憲暨學務處核驗極蒙嘉許並擬帶赴上海以資各工業家賞鑑云（東）

札飭朱觀察到京籌辦紡織呢絨廠 江蘇

江蘇候補道朱觀察錕熟悉工藝而於紡織呢絨尤爲精妙日前奉到商部札文飭令迅速到京以便籌辦紡織絨呢廠事件聞觀察奉札後不日即將束裝北上（友）

贛撫致上海道電 （爲瓷器公司事）

上海瑞道台景德瓷業日就腐敗得公提倡招商承辦公司以期振興挽回利權實所欣願即希速行照辦俟商招妥擬章稟候核定即當奏咨立案憲蒸印 （南）

備送考政大臣起節

○探聞考政大臣端戴兩欽憲聞改期於十五日起節滬道瑞觀察昨飭營縣預備屆時前往護送（東）

設局平糶

○滬上米石缺乏經紳士稟請道台瑞觀察電准江督向香港暹羅等處辦米運滬減價平糶現就城內外分設平糶局七處定於本月二十日開辦局所列後（城內）果育堂 輔元堂（南區）大王廟 大南門外高昌廟（西區）京江公所 製造局老高昌廟（十六鋪）龍王廟（助）

西報紀英公使不滿意袁京兆及上海會審公廨事

○倫敦泰晤士報載西六月二十一號北京函云新授順天府尹前任上海道袁樹勛到京任事現已行抵天津當去歲西十二月間匪徒暴動時袁樹勛尚在滬道任內給有攸歸曾經前任英使薩道義君照請撤任惟袁樹勛雖已調離滬道本任而中國政府嘉其忠愛反予擢升簡授要缺自奉命以來又經派往廣東查辦事件現已公畢英使仍行反對謂袁樹勛應將在滬道任內所出暴動一案辦結方能接受新任 治理上海租界爲目前最關緊要人人注意之問題即如現在會審公廨之情亦甚不滿人意公廨讞員屢思乘機將案件改照中律辦理如遇錢債訟案便可任意向原被告索賄如遇刑法案件則覓人將橫遭懲創而富者以財即得逍遙法外西國陪審官禁阻之權現竟大爲所限北京各國公使於暴動時及今年五月十七號曾行文上海工部局由上海領袖比總領事轉交飭令工部局堅守一千八百六十八年所定之章程則一禮拜英德美三國已頒發訓條於各陪審官略寬其限然治理之方仍日見其難也 公廨會審章程曾由駐京各國公使商議數年毫無效果去歲經各使公允由英德美三使擬稿於本年西五月間送交中政府惟彼此尚未核准中政府殆不欲此事之有定議矣西四月二十三號外務部照會各公使會議未定以前會審公廨辦理案件當仍其舊但較之從前實相懸殊故目前相持情形而論恐將再有暴動重集洋兵把守故英政府當與中國交涉不使稍留遺憾俾能全歸外人管理尤善譯十一日文滙報

按此乃西人一面之詞。然在華官見之勿以其讆言而恝置之也

俄國革命黨之舉動

○十一日倫敦電云俄國所有革命黨之機關部（統國民院會在內）已宣布檄文激勸農民搶掠各大公衙及俄皇近臣等所霸佔之田地並令農民可廢本地之官長而選舉彼等之私人以代之後揚言曰政府已與國家宣戰矣國之興焉其在斯時乎

英人婚律

○十一日倫敦路透電云英人在英屬殖民地准續娶亡妻姊妹之條件已第二次在下議院宣讀

英國公議教育條件

○十一日倫敦路透電云英國教育條件已第三次在下議院宣布並行投票公與法者贊成者三百六十九票反對者一百七十七票贊成者因之得占多數

英增埃及戍兵

○十一日倫敦電云英國陸軍大臣赫爾登君在下議院宣布謂駐紮開羅斯脫之戍兵第三隊當于西九月二十九號拔隊開往埃及任雪門君代英外部愛華德格雷伯爵宣言謂駐防埃及戍兵之兵力約計當得五千七百人

名優作古

○十一日倫敦電云名優圖爾已逝世譯字林報

荷蘭女君主小產病愈

○十一日柏林電云荷蘭女君主業已復元

波斯首相辭職

○十一日柏林電云波斯首相在位二年現已辭職繼其任者當爲聯英黨人俄國於此事並無反對之意人皆爲之注意

俄京社會黨反對政府

○法報云俄京消息謂社會黨會員懇請水陸兵士勿向同胞之工人開槍攻擊當與政府抗爭因政府有意設法乞援於德奧爲之壓服百姓故也

瑞士國慶日

○十二日文滙報 今日爲瑞士民主國立國之期租界內西人皆懸旗誌慶旅滬瑞士人並於法國總會開筵暢敘

南斐洲特國新立憲法

○十二日倫敦電云南斐洲特蘭斯哇新立之憲法英人于下議院所得之權占其多數並亦立一上議院但此則徒有其名耳

德皇稱述日本之强盛

○十二日倫敦電云法國報章載德皇與法議院名議員某君問答之辭頗有關係德皇謂日本日見强盛倘他日歐洲各國議論遠東問題一事則日本海軍必出而力爭于萬國會議中占一席地英譯文滙報

滬甯鐵路總管理處告白

爲告白事查火車開行先一時售票蓋通例也惟滬甯風氣開通最先婦女及女學生乘車遊歷者必多誠恐臨時買票擁擠不便本總管理處因定特別先期售票一法俾女客往來可從容不迫此法先于上海蘇州無錫三站照行今除前章仍舊辦理外另擬特別先期售票辦法所定某刻限詳列於下 上海每晨八點十分開車八點三十分即先售午後車票此票止本日午後可用過期即作廢紙 又上海每日午後三點四十分開車三點五十分先售次日早晚兩次車票至六點鐘止售此票止次日早晚兩次可用過期作廢 蘇州每晨八點四十一分開車八點五十分先售本日第二三四次車票 第二次十一點九分開車十一點十五分先售第三四次車票 第三次四點十一分開車四點二十分先售第四次車票 上三次所先售之票止本日可用過期作廢 第四次六點三十分開車六點四十分先售次日全日車票至七點鐘止售此票止次日一日可用過期作廢 無錫每晨點八分開車七點十五分先售本日午後車票此票止本日可用過期作廢 又無錫每日午後三點三十八分開車三點五十分先售次日早晚兩次車票至六點鐘止售此票止次日早晚兩次可用過期作廢 以上自本年六月二十一日即西八月十號起 又查車站柵門以內無票不能擱入亦係便於客商通例也惟開行客家人親友往往有不能送客登車之憾因又特設入場券專爲接送行客之人執以入柵登車之用每券一張售洋五分此券止於此一次開車及車到之時可用過期即作廢紙亦先于滬蘇錫三站照行同于本年六月二十一日起飭各該站隨時發給除鈔貼各車站外合再登報布聞

全安居廣幫拆股聲明

英大馬路中市全安居茶館創始以來余等各有微股茲因各友意見不洽且歷年無所升色今自五月底止余等名下所占各股皆一律拆出交 兩淸嗣後一切帳項往來及贏虧等情概與余等無涉恐未週知特此聲明 梁

誠謙強捷三 景南孫楨庭陳文鑑卓桂鴻戴運來同白

寶華銀樓廣告

啓者今有朱姓與小孫菊仙一案開得涉本樓蔡姓存項一節況蔡姓端節分手並無分文存款特登報申明

214

戒烟濟水

一絕 二能 三奇 四妙

丙午年六月朔漲價每瓶二元每打十元交郵局寄加稅一成郵票代洋概加二成

一妙在靈藥背不靈貴固無益賤亦不値而此水之靈則久播人口如人烟癮一錢日需烟資一角十日便費一元若以一元購水便可戒除等而上之癮一兩亦祇十元即使加倍不過廿元以廿日之烟資療畢生之痼疾其爲便宜孰大於是 一妙在穩戒烟藥最多未必全無效驗所難者戒時不吃力戒後不拖累耳惟服此水能免一切疾苦癮斷藥停決無後患 一妙在適天下最適意者莫如吃烟即最不適意者莫如戒烟惟服此水則一邊吃烟即可一邊戒烟戒而不戒不戒而戒癮斷不覺誠最適意之事也 一妙在便別種戒藥每含毒質常人誤服爲禍甚烈惟此水性極和平三歲小孩皆可試服並無妨碍隨置案頭不勞檢覗是之謂便右四妙

一色奇色本黃也而水面則結成白花一層如瑞雪如蠟蒨色澤鮮明歷久愈妙凡假冒者其色帶黑一陳即臭 一香奇龍涎椒桂別種戒藥常用之而服者不覺其香惟此水則不用龍涎諸品別饒馨逸每一開瓶淸沁肺腑使人精神一爽 一味奇甘而微鹹淡而彌旨耐人尋味服後能開胃健脾飯量驟進醉後服之兼能醒酒右三奇

一能治癱瘓嘉定李若洲醫士言邑富人嘗購此水數瓶戒烟癮既斷矣而水尚餘半瓶以贈其鄰即有烟癮而兼患癱瘓者也服水之後烟癮若失且能起行然患疾已十餘年服水僅半瓶耳李君嘖嘖言之諒非過譽也 一能治白濁本埠薙髮匠某患白濁已久而有烟癮服水二瓶小便竟通至三瓶而癮斷濁亦全愈矣購藥時親述如此按本藥房神藥奇功告白雖臚列此水能治吃烟人種種疾病然並未道及以上二種是則神藥之奇眞有不可思議者矣右二能

一戊戌以前未聞此水戊戌以後惟有本藥房出售此水可謂絕後空前一時獨步矣彼未得眞方而謬誇創製者能併顛汗右一絕

括打藥房 啓

Z2400

戒烟第一聖藥

大隆公司新法創製戒烟甘露聖藥靈驗非凡不可不試〇假冒甚多認明地址牌號及門懸會審分府告示爲記

本上戒烟諸藥可謂多矣而吃烟之人反有增無減亦未知其受病之源與治之之法耳蓋烟性苦辛時用火呼吞於是火毒與烟毒直入臟腑經絡臟腑經絡既日受烟氣薰灼而烟精亦與之俱生因精而生蟲因蟲而成癮癮既上癮之後每日必限時吃烟否則週身難過蓋烟蟲作怪故也是以戒烟之法最要將烟精烟蟲掃除淨盡而加開胃健脾平導固本之藥使烟癮斷後而飯量大加飯量爲人身之根本根本固則正氣足正氣足則自然戒烟之道易耳乃近來戒烟各藥非質雜上藥即性專剋伐服時只能抵癮一不服藥癮即如故夫吃烟者吃其氣味尚能成癮況朝夕吞北港洋有不中積滿腹疾病叢生者乎本公司爲十餘年之心力始得戒烟甘露聖藥一方先在南洋各埠施送貧苦華人咸得脫離苦海復慮未能盡善又在各病院醫堂使吃烟患病者遍試果然夙癮均除其病若失一時喫癮遍道有卅載下降之 此藥性和味甘芳香適口善能殺蟲消積解毒淸心化痰止咳固精潤肺開胃健脾如烟癮一錢將吃烟時先服此藥五分待吃足烟癮之後再服此藥五分每次如此餘可類推所異者服藥後驟覺精神百倍多力健飯次日鼻烟油中臉上黑氣一掃而光烟蟲烟積均從大便而出三日即覺烟味甚淡七日愈覺吃烟無味半月後面轉肥白永不復舉廣試屢驗百發百中藉此戒除者已不啻恆河沙數也大瓶十元中瓶五元小瓶一元如購大瓶分兩較爲便宜 上海四馬路望平街口大隆公司內發兌

改期 南洋籌賑彩票第五會頭彩 六月十五日在江西會館開彩

分票五月二十三日六月初八日二十二日開彩

Z2616

立癒 小腸疝氣除根神藥

廣東陳恆德堂神藥到申

本堂秘製立癒小腸疝氣神藥其功之速無出其右無論老幼男婦陰子偏墜其苦坐臥不安痛苦異常者速將此膏貼之立能除痛小便淸爽至兩天包能除根屢試屢驗百發百中雖病年久根深宜貼正號則藥力大而取效愈速矣每張正號一元副號六角〇外有第一神效疝氣丸每大盒二元小盒一元倘外貼內服雖十年二十年之老症愈後可保永不再發誠治疝氣之神藥也〇假冒甚多購者認明〇廣東陳恆德堂分設上海大馬路寶善街對門德仁里內石庫門內西廂信力自給

Z2729

包醫花柳毒門永不再發

廣東彭壽堂專治楊梅結毒一切外症永不再發治愈者無數

本堂秘製眞正珍珠琥珀犀黃八寶化毒丹製煉之精用藥之眞奏效之速爲仿冒各家所萬不能及專治楊梅結毒橫痃下疳五淋白濁陰戶腫爛小兒胎毒一切危險外症服之無不藥到病除雖數十年老症用過升藥輕粉不致逢春又發但服此丹立將骨節餘毒除盡永不再發幷能生男育女治愈者不計其數悉皆身強健毫無遺毒子孫延小科醫治不特省錢省事且速十倍試過者讚不絕口咸推壽世奇藥況藥性和平無病亦宜常服以解飲食血肉諸毒宿娼後尤宜速服傳遍週身所受淫氣惡毒悉從小便洩去永無生瘡等患屢驗神效莫敵惟工本極昂本堂志在濟世並不效他家賭減貨料致服後毫無實效諒購者必能分別眞僞也大瓶四元小瓶二元雙料加倍如用雙料藥力大而取效愈速倘陽物破皮潰爛另搽珠黃下疳散即愈每瓶雙料二元單料一元〇屢黃解毒膏專治小腹兩旁生核堅硬作痛等症貼之未破即消已破即斂每張一元

廣東彭壽堂鋪分上海二馬路西首興隆里內

Z2961

包愈 痔瘡立刻連根脫落

廣東宏仁堂益記獨秘珍珠熊膽人參鹿茸十寶化痔丸〇中外馳名〇靈驗非凡〇包愈一切惡痔脫肛腸紅立服立愈永不復發

本堂不惜工本精煉熊膽珍珠人參鹿茸特製此丸力大效速專治內外痔漏搽之立刻止痛消管生肌退腫化軟四圍連根脫落雖數十年惡痔膿血淋漓腫脹痛不可忍者無不藥到病除業經治好萬人有口皆碑〇每瓶雙料二元單料一元加內服熊膽珍珠人參鹿茸十寶化痔丸可將腸內積年火毒濕熱一掃而空愈後可保身體強健永不再發每盒二元如症重者服之二三盒無不連根脫落〇鋪分設上海丹桂戲園後寶善街和坊總街對過便是廣東宏仁堂便是遠埠託郵政局最妥信局屢次作僞

Z2968

京都天寶齋藥房○天下馳名○靈驗第一○異人傳授珠黃八寶化毒丹○包愈男女一切楊梅結毒限日全愈永無後患

天寶 拔毒門聖藥

此丸 本齋閣得異人傳授眞方重用眞正犀黃珠粉血珀極品上藥泡製久煉成丹專治男女楊梅結毒瘡痃下疳小便白濁一切毒門無論初起染久包可限日全愈如前醫不精服藥不愈或庸醫圖利不顧人之性命放膽獨用輕粉升藥倒症丸等當時立愈乃毒氣內攻逢春又發四肢痛酸甚至鼻塌髮禿紅斑起點皆係毒發不絕且必染妻絕子其害非淺餘毒未淨其患不休此實害者未得方法患者豈能安全今本齋不惜重資修合濟世染毒者即將此丸服下立刻止痛消腫去毒淨盡凡極重極危之症服藥一料立可全愈價雖略貴而效足值當可拔盡骨內一切毒氣且能生育無害服試屢驗必中輕者五天全愈重者七天絕根勿用別提丸輕粉升藥雷火炙凡誤染此毒者雖名醫束手危險萬分請嘗試之方知本齋藥靈方眞之功也○每料價洋十元每瓶洋二元○另有珍黃下疳散每瓶七角如男女下疳腫痛或陽物臭爛成筋或爛去半節者此散立見拔毒去爛生肌止痛保復原形仍可生育種子此乃第一仙丹也○立愈藥珀五洋白濁丸價洋一元○錶分上海二馬路中市西鼎新里石庫門內便是○遠埠託郵政局購寄信局作罷 Z2976

崔製妙藥蓋世無雙

曾天下之 第一靈丹 如不效驗 儘可退還 崔製包愈哮喘氣急仙丹

此丹乃 先祖補山公家傳秘方專治男婦陰虛腎虛氣虛元虛以致哮喘氣急久咳不止痰火頑痰凝結不化甚至咳嗽脾部釀成勞症晝夜不寧百治不效目睹日累困頓異常求將此丹用開水送服三錢約五分鐘即可喘平氣順痰化咳止妙在補肚疳損永斷痰根若係輕症一瓶即愈雖數十年老症一料包可斷根永不復發近見卑利之徒自誇神妙毫無實督此丹儘可面試不妻甘受重罰誠譽天下獨一無二之靈丹也每瓶洋一元每料六瓶五元 上海盆湯弄新橋南堍見香店轉彎約十餘家根德里內崔氏蘊香室啓 Z2607

上海得月樓五月份南洋大票頭四彩聲明

屢獲第一二大彩曾經登明報章今又逢南洋大票頭彩第二十七號鼎昇客人彭君代同伴朱志文君得五條同業批化同福利批去五條四彩第一萬六千七百四十一號新北門永利批去全張共得洋四萬一千元售票以來連中大彩甚稱旺地紳商欲得大彩請明萬裕碼延得月樓函顯原班回件愼防奸局旅信以投別家以誤諸翁財運●專批南省安徽湖北票零售公道 Z2810

聲明免受誘惑

延陵堂吳有祖遺英租界虞西路寶安里房屋連同隨屋基地係道契一千三百九十七號刻下並無要需作外抵實一切惟春間突悠誤聽中人之言出據欲賣收過定銀一千兩現由我湘董事譚君及王君郭杏卿等出證約期五月廿九交還定銀收回定據地圖作廢不料匿不交出因此肯未還銀寔事竊恐一波未平一波又起再有在外抵實情事爲此登報聲明須知此項道契必須原人簽名方可過戶抵售否則勿爲作中者所愚是幸 延陵堂吳啓白 Z2190

湖北官錢局承辦粵漢鐵路鄂境路線招股事宜

上海 協義 善源 書版 永豐 寶豐 瑞裕 經收 湖北官錢局告白 Z2479

駐滬安徽全省鐵路公司招股廣告白

本公司先造南蕪幹路通至灣沚一路原定招股四百萬兩現在蕪灣至灣沚第一段路工業已於閏月二十七日開工凡我股東先行交股者自應仿照外洋公司章程予以特別利益以資激勵而昭公允茲經公司議定以二百萬爲優先股此項股銀官利之外將來加提紅利一成以示區別現有股額請各股東於八月以前向本公司各路招股處掛號照股分期交銀可也此佈 李經方謹白 Z2528

戒烟須知

鴉片產自印度流毒中華昔 張香帥勸學篇中有孔孟復生明恥而教當自禁烟始 美國李佳白先生演說謂中國救貧之策莫急於戒烟藉留鴉片嘗不獨害我中國實爲中外商務之蠹苟能禁絕歲省銀五千萬藉作別用則中國商業工藝外國洋貨均必隨之起色當今商戰之世朝廷重視商務禁烟之舉商民亦應担任義務宜由各省商會共籌良策聯名稟請 政府速下全國禁令一面復由社會爭相勸戒庶使四萬萬同胞永除黑籍逆料我國家勵精圖治不久必將禁烟非有王道戒烟良方

陳蓮舫徵君

乃當世之良醫 內廷入召當道爭迎鼎鼎盛名無待贅述近以戒烟之舉業已親商徵君深荷贊成並爲酌定丸方由僕征請製藥妙手虔誠修合悉心經理業已試戒多人若干種以爲之助不足堅禁烟之斷體收戒烟之效果殊街閣藏稱靈驗遂將簡要數節開列於後

一本社按照 徵君原方配合方中貴重補藥皆選上品道地均有來根票據可考非徒託空言考之滬上有多數吃烟人戒後精神健旺之復吃眞由戒烟諸藥霸道居多不用補品故耳且本社

不售飲片

斷無用剩低藥合丸之弊較之別家功效數倍 一切功效不能盡述此丸既放下善便於攜帶

一服丸後即可停烟並發積去烟毒補諸虛益元神健脾開胃潤肺化痰一

一服法丸分兩種一曰扶元戒烟丸二曰扶元補正丸 烟癮一錢服戒烟丸十五粒無論癮之大小均以兩月爲度將補正丸逐漸加入戒烟丸逐漸減盡再服補正丸調理半月則烟癮戒盡全功告成本社服法使其烟毒日淡正氣日充爲別家所未有

一本社藥料均用中國藥品斷無嗎啡以免利源外溢深望有志戒烟者即飲食愼起居堅持不改如法服不求速效免蹈欲速不達之弊所謂王道無近功也

總批發所

歸崇實知恥社一家經理在英租界浙江路北坝橋南怡和里 價例 大瓶五百粒售洋一元一角小瓶二百五十粒大洋五角半 大瓶半打洋六元本社藥眞價實識者鑒之各省有志同胞欲担任分售者來信批發即當詳復自有應享利益

一上海分售所英大馬路萬永盛○裕瑞豐○如意里口同泰○新閘路瑞昌祥○畫錦里眞卜恆順○四馬路馥春林○大吉樓○寶善街茂泰○錦潤堂○石路同生泰○萬生德○五馬路西萬亨和○法馬路巨籟達○利源○十六鋪口晨泰昌○鹹瓜街毛義興○新北門內大街順泰印花莊○小東門內大街平安里岳宅均請就近購取可也以上均屬體面商鋪深知本社崇實知恥而不敢作僞欺人故肯担任分售非圖私利者比外埠分售所俟稍遲登未設之處有志戒者請向上海總批發所函購原班回件勿悞本社告白每逢三六九登報以斷崇實知恥社經理人何明生敬啓 2723

湖北大發源遷投廣告

本行開設本埠漢口已有年所專批各省彩票屢獲大彩早登各日報聲明諸君在鑒現因該處房屋偏窄不敷展布故於四月中旬遷移北首鹽碼頭雙閘門面交易暨躉批發各種彩票格外從廉門市亦加克己收兌紅票無不伸足外埠購顧原班回件 漢市鹽碼頭大發源啓 Z2722

泰西化學補腎生精燕窩珍珠牛髓粉有奪天地造化之功

泰西安利醫生神藥來滬○欲享上壽欲廣嗣續欲強身體欲除癇疾請嘗此藥定可如願以償誠絕世補品功超市上一等

中華補劑備矣乘矣然藥性之純陽者氣味燥烈其失也太剛藥性之純陰者功效緩薄其失也過柔推原其故皆因不知化學泡製之法兼無取精用宏之方欲求如本醫士所製燕窩珍珠牛髓粉之不剛不柔力大效速者非特從古未見未聞且各國莫與比倫若謂言過其實盡可立刻試驗夫須略服少許在每數十鬯毫不覺當此補氣力之明證也又行房後或食三錢腰眼毫不疼痠精神比常倍增此補腎生精之明證也故無論虛不受補之人試服數日立見潤光精滿面目光昌威重如山連服三旬身體加重廿磅西人統年常服故體質倍形強壯每歲幾銷數百萬盒之多則功效之神尚何待言南洋各埠華人與西人嗜補氣極宜是以信從者衆善能補腎潤肺開胃健脾壯骨髓益血脈平三焦安五臟化痰止咳平肝清心凡先天不足後天失調以致虛癆之弱咳血遺精步履無力形神委困一切陰虛陽虛氣虛血虛腎弱之症無不靈效如神歷經中西士子試驗鑒可憑僉云補劑中首屈一指妙在全無燥氣異常適口衛生者盍請一試方信斯言不謬耳每匣一元每打十二匣十元遠近託郵政局函購最妥信力自給 經售處在上海四馬路北首望平街大燕窩公司內假冒甚多認明地址牌記爲要 Z2687

善治耳聾

廣東彭壽堂始得異法創設耳聾丸○立服立愈○不效還洋○假冒甚多○購者宜愼

凡患耳聾者因腎水不足相火上炎或鬱火傷肝以致耳鳴目昏視聽不靈皆因陰虧陽僭而其病源尤在氣虛血脈不能流通呼吸不能靈從氣逆則虛火向上故有耳鳴耳聾耳脹耳痛等症本堂起首創製異傳秘方加工精製是丸專治一切耳內之症無論男女老少兩耳重聽雖二三十年老症服之立見奇效聰明恢復陰生津液攝納浮陽退除虛熱重者二大匣斷根輕者一大匣全愈妙在神清氣爽身強體健永無耳聾之患專治耳聾之天下第一奇藥也慮言欺人罪我惟天每匣四元中匣二元小匣一元舖分上海二馬路石路西首興隆里內廣東彭壽堂啓 Z2961

預防急痧

廣東彭壽堂秘製各種痧藥均加足貴料故力大效速比衆不同一瓶可抵市上四瓶之用善士購施功德無量

痧氣一症最爲危險稍一遲誤即變意外今庚天氣不正痧症尤多每有不信藥石而自誤性命者亦有未備真藥及病起倉卒迫不及救者此皆不知思患預防之道以致早歸墓可慘孰甚市上痧藥雖多然皆力薄性緩倘遇急痧危症往往不治殊屬誤人不淺本堂有鑒於此特將異傳奇方不惜工本精製急痧保命神香丹專治時疫一切危急痧症應效如神歷年夏秋兩季活人無算因此保身之士爭相購備本主人心存濟世品料貴不減分毫故能於片刻中挽回造化其功效之神誠非他種痧藥可及凡居家出門及奔走於炎風烈日中者最宜各置一瓶以防未然如熱極悶極時聞藥香味即刻神清氣爽永免發痧每瓶一角可救五命每洋十二瓶每百瓶八元〇八寶紅靈丹麝香痧氣丸行軍散平安散奪命丹午時茶如意油薄荷油止痛玉樹神油福建神麯化州橘紅貨真價實神效無比

上海二馬路石路西首興隆里內廣東彭壽堂啓 Z2727

[illegible]山鐘集出書

山鐘集開編發曾登外本可早日出書因[illegible]頁[illegible]即來函一門雖加刪節倘有十餘萬言編校需時未能從速現請伊君鑒定詳加校印用上等洋紙西式裝訂約爲四冊體會公意爲同胞志熱誠每部僅收工料洋六角定七月朔出書各埠書肆均有發售願爲本社遵批承銷者請早函訂上海四馬路開明書店蘇州閶門林仁和皮絲烟號郵資自給 Z2862

曾文正經史百家雜鈔出版

保存國粹爲編輯國學之粹者也向爲單行本本館覓得初印全集摘出印行詳加校讐紙張潔白刷印精良

公司 京師 奉天 天津 漢口 廣州 福州 成都 重慶 開封 分公司同啓

曾文正文章學問集近時之大成生平尤致力於古文嘗謂能開康莊而自行爲法姚姬傳氏而擴張之其所選經史百家雜鈔較古文辭類纂門庭更加廣大於向時所謂義理辭章訓詁之學盡取其精粹而去其糟粕學者欲貫通義學但取足於是書已無須他求近世學子多苦[illegible]學者幸鑒賞之每部十二冊定價洋二元

上海商務印書館有限 Z2666

大聲疾呼不可不備

老存濟堂大藥局開設英租界六馬路仁濟善堂斜對門老仁壽里內第三石庫四十三號門牌

嘗謂救急如救火藥非預備不爲功往往小孩誤觸沸水滾油燙傷或弄刀撲跌受傷在在堪虞重則性命之憂輕則因此破相爲家者豈可忽諸耶本堂秘製一分形玉樹神油專爲救人危險而設不特爲喻家曉戶必需之真藥即行軍陣前或州縣驗傷備以方便功莫大焉緣此痛止血之功能限定分時不論刀打砍跌沸水油火燙傷立將此油敷於患處只須一分鐘時消患無形他如風濕襲絡骨節痛楚以及山瘴時疫等症縱不省人事略搽少許於臍眼鼻孔間立即起死回生誠天下千古未有至奇神藥也溯自己亥正月創始迄今忽將十載世人得此油而轉危爲安者實屬無數不料計因此名譽中外有口皆碑不謂生意一盛假冒蜂起頻年以來市上之魚目混珠者比比皆是大抵依樣畫葫希圖朦混我謂玉樹彼亦玉樹我謂一分彼亦一分甚至抄襲本堂告白一字不更殊可笑也雖然聒聲伎倆爲識者所不齒究之贋藥備秘豈有其二況本堂未創此油以前玉樹神油之名千古未聞何以必待本堂出售而後始見紛紛假冒類猶不言而喻此後辱蒙遠近賜顧務祈認定本堂招牌開明詳細住址庶幾不爲若輩所愚則幸甚矣本主人因念時艱爰於今春二月中旬略更舊章俾好善諸君亦可多添[illegible]者未始非稍存濟世之意耳茲將價目列下〇向章每大瓶一元小瓶五角無扣如購五元以外則如一成〇二十元以外則加二成〇三十元至五十元以外則加三成加在五元以內則仍照舊章大瓶一元小瓶五角無扣加交信局寄購必須同時另發空信一函交郵政局遞來詢問接俾得笱不致隔膜而杜假冒切切 至囑勿忘 Z2709

春仙茶園

十三夜名角准演好戲

孫德寶 小桂枝 劉廷玉 小福奎 文得秋 應寶蓮 彭春芳 十三旦 熊文通 周文文 一陣風 小活猴 錢春蓮

巧辦花發 說窮羊肚 舂取小沛 御園救駕 劉英雄 坤北武 華[illegible] 何權君子 金綠紅 佳期[illegible] 紳商瓷窑 頌演牌[illegible]

丹桂茶園

六月十三夜大減價正廳洋四角

上下新添外國大電氣大風扇

薛瑤卿 毛仲琪 謝寶奎 小子和 七齡登 李畔麟 夏月潤 夏月華 小連生 順來 諸壽卿 孫菊仙 劉培山

金殿裝瘋 過文昭關 借人頭 借銅 拾玉 新安驛 宿 文 武 名角合演 大 蚆蜡 廟 忠 不怕死

春桂茶園

十三夜戲大減價正廳三角

陳福奎 陸金奎 麒麟童 十三元 夏榮波 消春庭 李春來 孫劍芬 劉永春 王玉芳 陳祥元 王祥雲 許奎官

戰太平 七子八婿 九更天明 探母回令 魚中劍 紳大忠 商平[illegible]堂 頌莊鬧 頌 雙投唐 演 紳大取 商金陵南京 頌金奪

拍賣榨油機器

亮仟洋行

准於西八月二號禮拜四點半鐘在新閘江蘇藥水廠內拍賣榨油機器等項 輪船等屆期四點鐘 務請各客至成都路[illegible] 大王廟碼頭 有擺渡船儀客至頭 廠而拍如貴客欲 先看機器者請 行取價可也特此 開 Z2609

禮拜四拍賣

本行每逢禮拜四准十點鐘拍賣不限價 羽毛嗶嘰 小呢羽 市布原布羽 洋標 料粗布漂布 等貨皆到明 白寶如內布 特請到本行 面拍可也 元亨洋行啓 366

禮拜二拍賣

怡和洋碼頭

瑞和洋行

准於十八日下午四點鐘在本行拍賣寶樹怡和絲頭紗廠 亞引擎以及房屋 生財貨物以及 貨產地皮一起約一 十畝均一起 寶和洋細情形 洋圖樣者欲及 行出小行面詢可 也特此[illegible] Z2[illegible]

拍賣地皮

亮仟洋行

今有地皮一塊坐落浦東爛泥渡慕洋經廟東邊第四千五百念七畝半五分一釐六毫准於本月十四日下午四點鐘在本行拍賣屆期務請駕臨小行面洽可也特此佈聞 Z2700

禮拜五拍賣

瑞和洋行

准於十四日十一點鐘在本行拍賣圖鹿雀碱牌十箱花旗皮酒十[illegible]香餅酒十箱小洋刀八箱地毯東洋車腳踏車鐵床電氣風扇鐵灶本器另物不計此佈 Z2838

禮拜五拍賣

魯意師摩洋行

准於十四日點鐘前在本行拍賣新式花旗彈子檯洋琴爲四格香餅萬茂皮酒大菜書廚椅子色五斗廚寫字檯自來火燈檯一[illegible]零星什物此佈魯意師摩洋行啓 Z2850

禮拜六拍賣

亮仟洋行

准於本月十五日上午十點鐘拍賣吉定行拍牌布元羽虎牌后元華洋白綢布毛毛紗及各色貨等冷等務請屆期駕臨小行面拍此佈 Z2845

禮拜六拍賣

啓者本行仍於四馬路原處照常禮拜六十點鐘拍賣各色海勃拍牌雞牌各馬牌牛等貨無洋等七呢羽等各色八仙洋紗紅黑等標色花洋紗等 此佈 義記洋行啓 854

寶和洋行

禮拜六拍賣

准於十五日十點鐘在四川路四十五號則本行內拍賣各種塘磁面盆牛奶雞絲香皮皂條頭皮皂各種皮酒白蘭地酒酸菜三搭油等以上共計一千數百箱洋釘象皮粉二百餘件牛毛十餘包大麥一百餘包及木器另星什物不計此佈 Z2849

拍賣皮酒公司告白

今有坐落四號舢板廠路即上海皮酒公司囑本行拍賣該[公司]實日期再行登報所有該公司地皮計七畝有餘連房屋[illegible]等一律拍賣[illegible]行分批拍賣地皮房屋如一莊[illegible]拍賣地皮房屋[illegible]欲開設皮酒公司[illegible]宜備各客欲看地皮房屋及欲知器皿詳細以及皮酒若干桶空桶等請小行可也特此先行佈聞 亮仟洋行啓 Z2761

遺失庄票

福州厚坤號向申江宏大莊支取洋二百六十元票一紙係二十二年五月廿三日排二年二月廿[illegible]該票並永昇會信一函由徽局寄申遺失已經宏大莊訂此後作爲廢紙不得冒領遠申[illegible]明此佈 申閩潤信局啓 Z2847

上海老北門

天成

安徽大票批發照公司一例

共出大彩四十二次早登聲明

南洋大票

十五開彩[illegible]

南洋大票全張大洋 南洋全張二元 副票二角 湖北大票全張七元 安徽全張七元 全路七元 收兌紅票 比衆公道 信原府 函件[illegible] Z2246

隨送金字綠瓶紅靈丹

本堂駐滬多年向以仁慈爲事蒙善士向重藥效不以先香大丹精選得利莫不八麝香不以快貨爲紅靈丹軍行時疫中暑以白香每瓶一服分小每元百廿瓶中五分每元八盒五分每元一百瓶金字紅靈丹送金紅盒每元百瓶同丹一元五馬路寶善街文堂在 Z2600

遺失皮袋

西利記醫由老前晚由四馬路至皮子路失去皮袋西一只內有中文售券一紙外其醫生酬謝者送至四馬路[illegible]不白[illegible] Z2850

棧房出租

今有人棧房一所在四川路拔吾里羅家樓上地面車吊子物全高樓平房價宜倘上落甚是便宜有要知詳細者請至審波路成聚公內面議可也 Z2843

遺失帳簿

十一早到申在江天船上輪失去二夾賬簿一只內有甬爲會致申商會方彭年致耕硯等信表三只皮夾二只議據二紙及另星物件如有人拾得請送至後馬路興仁里晉和莊謝洋十元決不食言並不追究 乙2812 桑會三白

失票作廢

今遺失久康庄票一紙第四千七百十九號本月十五期元一百兩此票業向久康庄掛失止付有人拾得者以作廢紙望各寶號切勿收用恐未周知特此佈告 茂記啓 乙2846

第一靈藥

專治小兒急驚傷風咳嗽哮喘夜啼吐乳啼哭無淚寒熱往來疳疾痢疾撮口臍風與及一切疑難之雜症書所未載醫所未讀萬病一切藥到回春神效無比〇八寶驚風散〇珠珀保嬰丹俱每丸大洋一角

馳名兒科靈丹

〇琥珀抱龍丸每一角〇萬病回春膏一元〇珠珀點眼藥每瓶一角〇光明眼藥五分〇南氣痛平安丸每瓶二角〇立止牙痛散一角〇立止肚痛丸五分

廣東鹿芝館分設上海老巡捕對門分枝杭州清河坊分枝蘇州閶門中市 乙2833

京都天寶齋 嫩面玉容散

此散治男女面上油膩黑氣烟色酒刺雀斑暗晦等患每晨搽擦自然嫩嬌滋潤清秀眞顏妙品也每盒洋三角每四瓶 分上洋二馬路中市 乙2671

密采里西菜館告白

啓者本館設在上海法租界精製法國大菜刻下大菜間重加裝飾另設一房名京廳凡官紳巨商請客極其相宜每日正午至二點鐘每餐每客洋一元晚七點鐘至九點鐘每客洋一元五角另備酒帳另加諸客欲另定餐房或點菜由客自便 密采里經理人啓 乙2639

始創龍涎香戒烟丸

啓者本齋秘法創製龍涎香戒烟丸三十餘載備蒙〇士商賜顧功效昭彰久已中外馳名遐邇信用近有襲用本齋龍涎香丸名目混珠誠恐希圖影射漁利者爲其所愚凡有志戒烟者特此告白四方凡欲服用千祈辨認招牌細嘗藥味庶免以訛也服法方另詳仿單〇廣東齋謹啓分設上洋三馬路

寶和洋行拍賣

本行專代客拍賣各種貨色物件洋貨傢私等并代主人進出口貨如承賜顧無不辦理周妥至遠客有貨託本行代拍而欲先取貨價者請向本行面議可也 四川路老旗昌隔壁四十五號洋房得律風一千一百五十二號 乙2757

珍珠牛髓粉 惟五牛牌爲最

僕自壯年身體瘦弱成婚十載子嗣未續醫云先天不足後天失調並指引泰西醫士製五牛牌珍珠牛髓粉較之各種補劑功勝十倍隨向購二打計洋廿元服時面色漸轉紅潤未及半年身體健且鼎婦已懷六甲僕心喜悅故此登報世有同病者傳得調劑妙劑也查此粉現歸上海二馬路中市西鼎新里暹邏大德通公司一家經售 漢口街鳳麟李告白 乙2762

新開洋貨木器號

啓者本號開設英租界逢吉路花園弄第二K字後面一千三百八十八號自運外洋新到椅鐵床零星批發格外公道樓間大菜間書房間應用一切家私俱全現錢交易價劃一以光招定承蒙賜顧認明號可也 乾泰順告白 乙2827

香港太古糖局 車糖出售

本行由港自運BO碎冰糖BH五溫B嘜四溫四嘜二五溫CW四嘜四溫X嘜三溫三溫七五H嘜三溫車糖出售如有貴客欲買者請到本帳房面訂如過期不出即收定銀罰去特此佈聞 上海老太古洋行謹白 乙2848

吐血全愈

僕久患吐血醫藥鮮效幸購上海英大馬路萬康醫對門德仁里內廣東陳恆德堂神效吐血藥膏六元依法服食果然當日立止至今三年有餘未見復發功德無量欽佩無量乞登報伸謝 吳江縣署中許師爺誌 乙2764

包愈婦女白帶第一聖藥

異法即愈白帶

婦女赤白帶下之症皆因濕熱積滯月經不調或脾胃鬱火寒痰或房勞耗傷或脾胃不和腹痛或腰酸面黃肌瘦本堂特製煉婦科白帶靈丹專治赤白帶下之症立奏神效功能清火調經宮中之濕提下陷之氣化痰解鬱開胃健脾平肝元是以帶下即止腹痛立愈身體强壯也每大盒四元中盒二元小盒一元 廣東彭壽堂 總發行分上海二馬路石路西首興隆里內 乙2718

盤店聲明

英大馬路龍園弄內樂貴軒忠記公司所有物室現歸姓開設改爲樂濱軒品記所有前東忠記以下一應往來銀錢押款借款等情忠記自行理直不涉品記之事 乙2837

亞支奶分售批發

蘇州青龍橋朱公館 杭州坊日太平 新中紅川協和 上海源熙楊 小批發 英大馬路對面 英界三壽 康里號 百世眞正 原貨 廣裕麒謹啓 乙2831

各貨新到

自造外國象牌鋼筆 每根八角 十二元 雙人床 半打 每隻 三十元 一元 洋漆藤椅 廷元 新森記 王彝記 乙2803

張少賓聲明

竊鄙人旅滬有年平日擇交謹慎類皆意氣相投誠意交孚從無濫作中保自慎乃近來開有圖章人言鄙人之作中保私刻小號謀異在外有擅作各事殊堪詫異誠恐內外各埠情弊未悉其欺騰有礙鄙人名聲除底細受爲此登報聲明凡經密查究外保者務須當面告部人認作中方可作準如有親筆簽約中而接洽者無論本埠外埠概不認悉恐未週知特此聲明上海三洋涇橋北成康號張少賓啓 乙2841

失票聲明

前日在同芳居轉角遺失寶德莊第三千六百四十六號六月廿一期元一百兩又順泰莊第一千五百十一號六月十四期元一百六十兩三十四號同豐莊六月廿五號元一百兩又三千另一百兩此票即向各寶號掛失止付恐未知特此登報聲明中外紳商切勿收用此票作爲廢紙 金寶生特白 乙2830

京都天寶齋 中外第一耳聾丸

耳聾一症雖多藥市上實無精方惟本齋功效之驗者知者秘製是方是丸廣試而知無效男女老幼濟世數十年重服此一料當遠近能治之藥爲聽患者各試之一粒信中外第一每料一元一舖四元第洋一元在上洋二馬路西鼎新甲石路門內

瞽目必明水

眼科之證治法最難六腑之脈所注也因得意秘實藥華所注本主凡赤眼爛眼生障治眼科各症流淚日夜痛眼生障翳迎風背眼生珠瞞物不明瞳人反香花生目疾等症將此水朝夕兩次注入眼眶雖舊目亦能重明眞秘寶也每瓶洋一元雙料二元上海盆湯弄新橋南堍見香店約十餘家根德里寄售藥房啓 乙2656

茂生記告白

啓者本號於光緒廿九年開設在老閘橋堍上瑞記樓耗甚鉅今數年於本月所上司停歇小號內所有往來各款概歸經手周子瑜理楚不涉茂生之事特此聲明 乙2609

榮昌公司

本廠創設多年所造火柴名已久每盒精選細料改良製造百世不同陰上等藥品比各埠發賣無不雨歷久不變在南市開設大馬頭專售物美價廉所有紅頭火柴包用商標男女顧客批發領如有冒牌宜招牌特爲認眞不慎 乙2704

括打藥水

大小一瓶一律漲價

今春減價此發行以來郵稅不算銷路雖好每瓶元外加大增實無所賺此次加價自六月朔起每打一元每打廿元每瓶元二十元打加每瓶元一伯打十元五每打稅一元交郵費代寄加洋二元每瓶不用郵票外埠須概照元不論代售外埠分文定章決不門情不誤 賜顧諸君統祈原諒 上海美界北四川路括打藥房 乙2784

蝦土蟥大減價

此物滋陰養顏長神健胃可以作起腸開胃食高爽珍饈佳妙一旦六角每斤每元外國購者可和英界後馬路同至英界克己如欲購格大減價每一元請至英租界和里口路同泰德益 乙2773

六月十二日進口輪船禮拜三

美富 由香港 招商總局
北京 由寧波 太古公司
永生 由東洋 怡和洋行
四川 由廈門 太古公司

六月十三日出口輪船禮拜四

青島 開往青島烟台天津 美最時行
色蘇尼 又 開往廣濱神戶 禪臣洋行
雙生 又 晚往福州 怡和洋行
官□ 又 開往烟台天津 怡和洋行
寧波 又 晚往廈門汕頭 太古公司
甘肅 又 開往烟台天津牛莊 太古公司
新康 又 開往烟台牛莊 招商總局
安平 又 開往天津 招商總局
江天 又 開往寧波 招商總局
江新 又 開往長江 招商總局
紹興 又 晚往長江各埠 太古公司
海口 又 晚往烟台牛莊 太古公司

六月十四日出口輪船禮拜五

威成 輪船開往仁川元山海參威 寶隆公司
美順 又 開往鎮江 美最時行
北河 又 開往青島 美最時行
美富 又 開往香港省城 招商總局
德生 又 開往膠州 怡和洋行
隆和 又 開往長江 怡和洋行
遇順 又 開往汕頭廈門 招商總局
北京 又 開往寧波 太古公司
寶華 又 開往長江各埠 立興洋行
和生 又 晚往牛莊 怡和洋行

六月十五日出口輪船禮拜六

永江 輪船 開往鎮海舟山 永川輪船局
過羅傘 又 開往普陀石浦海門 寶隆公司
春日丸 又 上午十點鐘開往長崎海參威 日本郵船會社
蘇州丸 又 開往神戶橫濱等埠 大阪商船公司
大 又 開往福州廈門 招商總局
立大 又 開往寧波普陀 立興洋行
廣生 又 開往汕頭香港廣東 怡和洋行
海晏 又 晚往福州 招商總局
安慶 又 晚往長江 太古公司

六月十六日出口輪船禮拜

瑞安 輪船 開往長江 瑞記洋行

六月十七日出口輪船禮拜一

華利 輪船 開往長江 麥邊洋行

六月十九日出口輪船禮拜三

金華輪船晚往長崎馬崎神戶橫濱 太古公司

湖北常備軍米管帶呈統制禀（爲標統挾嫌降調隊官事）

敬禀者竊沐恩自光緒二十五年投効湖北護軍荷蒙恩植教育有方數載以來先後保委各差歷無貽誤詎本年正月奉飭改隸李標統部下自維愚拙率皆曲意奉承總期仰副憲恩而深思自艾者也乃李標統之性情皮氣向來狡詐異常臨事既無果決之心御下素有嵜刻之號所以營內兵丁無一心悅而誠服者此外人謂我營下級不從服上級之說所由來也到差之後李標統輒思中傷久之無隙可乘遂生離間之計對管帶卽罵隊官對隊官卽罵管帶有時召集各隊隊官私、離間之言告之曰爾管帶所待汝等皆是假意汝其本心汝等思之何不背官級之小而向官級之高耶幸各隊隊官深知其用心之非未肯入彀而標統遂因此挾嫌記恨値有上憲暨外國人來營閱操屢次請示卽以隨便操法答之胸中既無成竹命令每相矛盾日前因爲工程營挑土一事卑營奉傳每隊祇派兵二十五人去一排長率工以便輪流更換旦夕于茲查是日卑營前分之工業已做畢隨奉標統命令飭卽回營其時某護兵卽曰一營之隊官均未到工標統聞知此語遂喊四隊官同來罰工一次任其唾罵咸服無辭我統制憲因各隊復往工作見而生憐卽命此工不作收隊回營不謂標統愈怒申斥各隊隊官不該聽統制憲命令宜遵前命工作始可然究其實在情形雖曰罪在隊官何以當初所傳只令排官帶工前往不問指派隊官督工其命令之不一可見且先時標統連傳兩次有那國參領等官到營看操是以各隊隊官因見沐恩請告病假均營在中料理內務並督令兵丁挑去頭築操廠未完之石渣在在皆關緊要非奉李標統照飭所有卑營隊官四員同時誤公罪有應得現將左右後三隊隊官降爲排長是前隊既有可寬之條何三人竟無解免之理或罰薪水或記大過未始不可代陳顛末上乞恩培以彰此怒由心不足以折服人心而彰公道、恩統制憲以天高地厚之恩視部下如子弟秋操轉瞬光賴有以作其士氣鼓其兵心一時新換隊官二員全營兵卒若有徬徨無所適從之象光卑至此卽沐恩亦將有不能自信之權況其中多河南人倘無以要結其心他日旅行必多逃走咎將誰歸又若營護目兵均隨其去留而貽缺悉歸其上送八人之盖其平日恃護兵爲參謀事事必假護兵之手益可概見前一十年七月四日李標統未升督帶時卽有刺殺上官之想行同賊子在人凶所共悉而憲聽豈未之聞由來養成痼習非一日也尤有甚者標統並言降調隊官還不算數原有甲營之官均當挨次一律裁撤且勒令正副目開其姓名將一律降爲正兵等語上官如此刁難部下何以遷就方今改編大定軍營名中二字斷不可敗此等喪心狂病之流令李標統之行爲是顛倒是非有心作對當此承平之世尙可苟安緘默忍讓一時如遇有事之秋彼旣懷怨懟在心則受其調度者豈不隨彼操縱名譽所係性命攸關恩雖及此大滋悚懼本屆秋操雖係試驗旅行之一大注意然環球䁖䁖所注不敢戲渝李標統牢此意見將來命令之下雖保不藉此復怨爲一營之關係甚小於全局之事體甚大貽人笑柄情在料中然恩本非奴隸性質今被以奴隸待之輒以野蠻之手段實非所以甘心愧讀之餘不得不冒死直陳而思所以顧全秋操爲宗旨是否有當伏乞統制憲涵慈原情作主施行不勝惶恐待命之至　恩米文友謹禀

按湖北常備軍營制表面尙屬可觀內容極其紊亂上下不睦人各一心任用親屬各立私黨以致今日成此現象聞日前放餉後竟有司務長潛逃情事各營兵丁私遁者尤多軍紀之腐敗如此將校之意見如此是不得不爲中國前途憂也

新臬司委督練公所正參議差（蘇州）○蘇撫陳筱帥以蘇省督練公所正叅議官向委藩臬兩司兼辦現在新任臬司朱家寶廉訪業已到任自應仍委辦理督練公所正叅議官並兼辦兵備參謀教練三處事務、札委遵照辦理矣（永）

蘇省官事　○蘇臬司朱金殿廉訪札委候補主簿冷繼書充當監印事務冷二尹奉札後卽禀謝到差○蘇省房捐局文案知縣劉怡已奉委署金山縣事所遺房捐局文案差業經派委知縣楊蔚光接辦已於本月十一日交接矣（永）

武備學堂提調易員（蘇州）○蘇垣武備學堂提調傅大令被本堂司事謝姓控告茲奉撫憲札飭將提調傅令先行撤差聽候查辦所遺武備學堂提調差札委江南陸師學堂畢業生蘇謙接充蘇君奉札後已於六月十一日接差矣（永）

前尙書許應騤逝世（廣東）○番禺許筠菴尙書起家翰林官至禮部尙書戊戌新政因不代遞王照之摺褫職家居是秋政變詔爲閩浙總督在任二年開缺回粵茲已於本月初二亥刻逝世（洞）

電請催商速運鹽綱（揚州）○十二圩一帶貧民藉抬鹽爲生者有數千人近因運商藉故延運彼等生計頓絕恐致蠢動儀棧總辦徐觀察爰卽電咨運司趙都轉云本屆掣數遂於上年運商訂運無多指日掣竣現値米價騰貴圩民皆仰食抬鹽生機頓滯恐生事變請迅諭各商卽日配船多多訂運以顧鹺局而恤民艱茲聞趙都轉已飭淮南局員傳諭各岸商限五日內一律訂運過掣開江如違卽查取花名綱分照章罰辦（詳）

學務處批示彙錄（蘇州）○許玉庭禀批查此案前據該生等來處具禀當以該學堂經理現據公舉殷紳履之理應先行禀縣或由學務公所查明呈覆詳辦似此直接具禀核與新章不符未便准理卽經牌示在案據禀前情究竟該生等所舉曾否公同投票抑係衆論久洽殷紳是否熱心教育聲望素孚仰元和會同崑新二縣確切查明據實詳復核奪仍候兩江學務處暨常鎭道批示○楊邦彥禀批該紳等公同集議訂立簡章遵飭設立私塾改良會於鎭江城內期於本末兼顧事可實行俾將來各私塾可盡爲初等小學堂各塾師可盡爲初等小學教員俟成效大著再行推辦四鄉似此經營籌畫斯於家自爲風人自爲俗之習逐漸改良實於齊一學界大有裨益良殷盼望察閱議訂章程亦尙周匝無遺自應准予立案仰鎭江府飭縣會紳切實籌辦總期風氣廣開教育普及是爲至要（接）

批查董事侵吞孀嫠恤款（蘇州）○崑新兩縣城鄉孀婦許張氏等十二口公禀臬憲以普育善堂有田四千八百餘畝均係公產乃董事戴人龍李淸麟顧宰梅等侵吞恤嫠月米求請飭給等情經臬憲批云　恤嫠月米爲爾等性命所依豈容董事侵蝕訪聞該善堂係普濟育嬰恤嫠之外並無別項開支堂中之事糜爛實非一日歷來董事司事惟知中飽至戴李顧三董接手固已勢成弩末然旣經接辦不能設法整頓現復棄置不顧無怪爾等之嘖有煩言也候札飭崑新兩縣邀同前後各董切實盤查從長計議以恤孀嫠而維善舉（吉）

示諭禁止兵士吸烟（安慶）○安徽督練公所會同警察總局出示云兵士吸烟有干軍紀凡開烟館之戶視有身着軍衣到館毋許貪肥私賣一經拿獲定將烟館封閉房屋充公倘遇兵士強行吸食送到本所嚴辦不貸並一面飭各段委員勤查（多）

通飭女犯改押善堂（江寧）○靑浦縣田春庭大令通禀各憲略云審理各案內之婦女向來收押官媒處現擬改良發交同仁善

今日尚有各省新聞及本埠新聞均列入第三張閱者注意

堂收管以免污辱名節奉江督周玉帥批云據稟女犯收押官媒流弊滋多現擬改發善堂收養以免污辱名節具見矜恤周詳深堪嘉尚批飭臬司通飭各屬一體仿辦（永）

第[illegible]婦科[illegible]告白

京都天寶齋○婦科種子仙丹○服之應驗非凡○鋪分上海二馬路中市西鼎新里石庫門內交易

夫婦人附無不育之理不育者卽有病也然病多起於月經月經不調卽非受孕之兆氣血不和必致經候失常諸恙所以漸生也續嗣勢所必難也凡經水不調前後不常或腹痛凝積或崩血過多或傷於七情致鬱情志或感及風寒致得營衛或體虛盜汗不止或血枯而黃肌瘦及白帶淋漓胸腹脹悶五經虛損子宮寒冷動情卽孕受而復出等症此皆體虛血斷所致故種子之難所由來也此丹係采真人所傳能調和婦人衝任之血平定肝鬱之氣去瘀生新開鬱解悶煖宮止帶聚精和血固本調經滋陰壯體之功凡婦人以子為術能述服一月中全不無不應手而得素未生育之婦服後一舉成孕晚年經斷血枯常服且能育子既孕服此產必雙胎眞婦科聖藥種子之仙丹每料一斤價洋八元料四元閨女孀婦服之恐產無之骨之子切忌辛熱輕視○另有參茸海狗腎扶陽種子衍慶丸專治男子陽痿精衰服則立見奇功雙料每兩洋二元單料一元○眞烏鷄白鳳丸每洋五粒○遠埠函購託郵政局最安信局屢次作弊　京都天寶齋啓　乙2619

止咳化痰補肺萬國九洲第一方

譬生大藥房新到吉朗康果　一切頑痰　立化爲水　咳久成癆　藥到病除

此吉朗康果屢經化學試驗爲止咳化痰順氣平喘立見捷效之奇品妙在補肺不膩降火不寒滋陰清金療損益元有起死回生之功無論何種藥品斷無此果之奇速奇靈焉性極和平甘芳易服專治○虛損咳嗽○受寒咳嗽○肺熱咳嗽○痰多咳嗽○頑痰膠結○新久哮喘○痰中帶血○痰迷心竅○老年夜咳○乾咳無痰○肺痿久咳○肺損發喘○五色腥痰○氣促氣短○卒然中痰○痰鬱氣悶○肺癆 小兒咳嗽○深痰 盜汗潮熱 破金吐血 一切虛癆○傷風頭痛以上各症投之立見奇效眞有萬試萬靈藥到病除之妙屢異者不但永不再發更能身體强壯馳名中外 第二奇也每瓶一元二角半每打十二瓶十二元大瓶五元每打五十元鋪分上海英大馬路小菜場西首朝北轉灣寶齋內　乙2750

[illegible]源成滙理營業水火保險有限公司廣告

本公司資本二百萬大元由甲辰年開辦經稟香港英國政府註冊總局設在香港文咸街設滬局在英大馬路首晉豐里口門牌廿七號樓上專做羅票保險生意所有保險所與保險意外賠償無不公當迅速其水火保險章程悉照英例辦理　賞客賜顧請移玉下刻本公司局帳房接洽可也　香港總局總司理人吳理卿　局司理人郭洪中李文張同啓　乙2778

商辦蘇省鐵路有限公司敬告外埠集股諸君

啓者本公司奉准商辦援照蘇嘉大辦滬嘉陸續勸辦北線設總公司於上海一切按照商律辦理查鐵路爲利權所繫近來我國上下路權思想日益發達承籌路設購者後津滬京寧利益之大衆所共知蘇省與齊皖浙接界爲全路中心點蘇嘉滬嘉綫尤爲往來孔道交通之區利益之厚殆可意計現在上海會議大立時認股二百萬元同鄉京官亦二十萬元所有招股簡章前已登報布告惟一切詳章須按照商律公同商定茲定於九月十五日在上海開正式會務請江南北各紳商學界合於下開之資格於前五天臨滬其議事及選舉權亦照商律開列如下　一本公司招股簡章凡認股之人應得之選舉議權均照第六條辦理　一認股百份須於開會之前十五天交利百元方有選舉及決議權其不滿百元者得聯合其股但滿百元之數亦可公舉代表得有一決議權及選舉權或開會時不能交足此數准照股百份者其應得權如有路遠不能在開會前十五天交到者亦可於前五天內照交　一凡各府廳州縣紳商學界爲本公司函訂招股之人當得有擔承招股若干之符函本公司即將經收或寄往如有本公司所未及函訂亦願擔承招股在一千股以上者可函告本公司分別覈具殷實莊號或公正紳商介紹書一同寄到以便補發收據　乙2628

奏准商辦蘇省鐵路有限公司今將願代本公司招股諸君姓字住址牌號開列於左

上海 招商總局徐孟翔○法蘭西銀行帳房朱志堯○三馬路信成洋行帳房朱伯貞○海豐麵粉公司許久香○正金銀行帳房葉明齋○新馬路豐國潘資永○裕大申滙盧少堂○義善源王存○倫裕洋行帳房葉頌聲○四馬路開明書局夏頌來○棋盤街文明書局廉惠卿○門學堂夏頌雲○江蘇學會沈友卿○盛宮保行○新閘河大生紗廠帳房沐蘭孫○招商總局顧緝庭○四馬路文明小學堂張師石○四馬路普通書局潘灝酒○商錦行謝輝○大南門錦泰典錢生○小東門東街中市仁錦衣莊張嵩生、南市鹽碼頭棉紗公所羅馬葵○大馬路德裕里五弄黃公續○南市公義碼頭萬發滬記○西門外行公學朱少屏○紹興橋源昌里吳志和○行街德洋行○四馬路華興保險公司曾少卿四馬路文明書局編譯所蕃堂○中報館席子佩○大馬路實學會史直才○時報館狄楚青○白都廬伍○安里源盛號印璋○蒙學報館汪甘卿○厚大裕王錫五、石路北府海寧公司姚燕賓○錢業會館對門君○西門內龍門師範學校沈信卿○四馬路開明書局龔子英○平街康料號貝潤生○江西路信義洋行帳房莊得之大豐永金號協善堂○南書錦里潘學生○時報館雷與○虹口東堂白振民○商務印書館方○四馬路教育館壽齡○南市內地自來水公司黃星增王絕玉○南洋中學黃寶○南市務本巷源大號陳香○張叔禾○家木橋電報學堂錢○新馬路中西書學堂李平書○三馬路寶源祥鮑味蓀○集益里源逢號閒亭、後馬路如意里慎泰○大馬路勝利公司樹生○頭昌鐵號○來水學堂成銀行○南市家弄學會吳棟之○南市隆興鐵號○新源來治坊○洋行街協記經租朱少○新北門內陸永花園、新碼頭萬昌福號劉一山○南市竹行弄司前里黃楚南○南市小橋頭公義油綾胡紹之○如意里承豐洋紗號○三馬路裴仲那洋貨號吳麟書○英大馬路同春唐貨號俞炯甫、天津路同吉里大豐洋貨號李柏槃○如意里三弄錦泰棉紗號邊文○小南門內喬家濱學會王引才○望平街南同康公孫鴻卿○王家碼頭濟宏佬衛○大東門內水仙宮南首里鴻大洋貨號門內道前藥局弄王季貞○招商局潘務處徐子雲○三洋涇橋北成康號張少霞○四馬路同慶公益機○後馬路鑫橋○中國通商銀行顧詠○南市乾豐布號○華涇劉子瑜○跑馬場李公館何震○城內喬家濱○中報館士房金劍局龐惠清○大石頭

蘇州 商務總局駐局○閶門內祥成升絲行○閶門大街德和錢莊○南倉橋吳訥士○商務印書館○雲錦公所杭小軒○鐵瓶巷一○如巷○崑山城內樾閣學堂張一○麻巷劉馥思○西麻溝姚滿溪○周仙巷緯北生○永康錢莊○愼安錢莊辛酉叔○德生錢莊

吳江 ○同里鎮金硯君○黎里鎮徐帆鴻○同里鎮吳秋雲○平望商會吳秋雲

無錫 怡昌莊○廣昌鐵號○周新鎮保昌典○石塘灣孫鶴卿○竹場巷錫金商會

南京 商務總局楊新如○下關廣東錢莊

鎮江 和豐會秉仁○太保巷性記油號朱性叔○昇昌新鐵號○大關東興仁保鐵號

揚州 東圈門何月搢○地官第張靜生○大生莊葉翰甫

如皐 邵伯鎮東街商會○西門外棉花巷朱少侯

海州 海豐麵粉公司許久香

南潯 森記經行○程訪槎

天津 文明書局○商務印書館

湖北 漢陽鐵廠章文通○漢口太和橋胥和鐵號○漢陽鐵廠馮振軒

杭州 稅局○土藥總局

溫州 同昌鐵號

牛莊 昇昌利鐵號

江西 省城洗馬池商務分局潘鏡清○昌衣莊袁鏡清

萍鄉 礦局潘○漢口協成錢號

廣東 文明書局○官錢局

佑 街天成福蘇紙號朱鳳○漢陽鐵廠李曜琴

鴨 綠江源頭票號

日本 大阪川口西區大沙橋西昌雲號○長崎昇昌裕鐵號

奉天 軍署金仍珠○商務印書館

松江 莫家街會林錫九○東門外復園錢選青○小倉橋弄清華女學校夏所湜

南翔 商會王

嘉定 城內愼昶職市廠周子揚○西門外長泰豐號周政卿

崇明 橋鎮東河沿仁大衣莊

黃渡 學會夏

閔行鎮 商務分會朱理卿

重慶 商務印書館

福州 商務印書館

成都 商務印書館

開封 商務印書館○以上所開如有錯誤遺漏請隨時函照更正

高郵 北門外同源昌錢號馬徽卿王蹕卿

江都 學會

南匯 東門內小學堂

川沙 南門內蘇家橋黃濟北

吳淞 馬路工程局袁觀瀾王叔蔡雲○合盛魚行李仲

金山 朱涇鎮商會總理丁一

奉賢 金匯橋王如

盛澤 中西藥房姚雄社○式

商辦蘇省鐵路公司啓　乙2629

治癡癲最靈方法

廣東彭壽堂秘製專治痴癲陰陽顛悟丹功效說

邪入陰爲癲邪入陽爲狂癲文狂武總名曰痴又有鷄猪馬牛羊諸癇而羊癇最多俗稱羊癲瘋是也癲疾欲發志意不樂精神癡呆言語不倫日夜嗜睡以邪併於陰也狂疾欲發多怒不臥兒狂喜殺目直罵詈不識親疏以邪併於陽也癇將發則吐涎神昏猝倒口噤牙緊手足抽搐而醒後頓如常人是其異也要之病源總不外痰火氣驚鬱邪七者而已向來內外諸醫均無善治之法本堂徵得陰陽顛悟丹秘方專治癲狂五癇各症百發百中用龍涎沉香川化痰順氣安息蘇合以袪邪祛風牛黃珍珠以降火清心人參茯神以寗神定魄麝香琥珀涌竅活血鬱金白礬以開鬱去滯復佐以專治痴癲各藥雖極貴之品不減分毫發兌以來歷愈數萬人皆稱神效不論文武痴癲狂癇患經數十年醫藥無功但用開水化服一二粒能使癲狂大定之時立刻平復如常其患若失再每日與服此丹一丸不使間斷不過十餘天包能永遠除根所有痴癲情形保無再發屢試屢驗確有把握深知此丹之功千靈萬應神爲聖藥眞不愧也每粒一元

上海二馬路石路西首興隆里內彭壽堂啓

Z2619

點石齋印書局

最新各種教科圖畫新書出版

最新中國實業界進化史 實業爲東西各國學堂之專科中國近來亦漸注重於此創設實業學堂然欲研究實業之學不可不研究中國實業之歷史本局爰請通儒編輯是書將中國上古迄今工商各業進化之原理與夫變遷之現象分上古中古近古近世四條其井然搜羅宏富而於近時各種實業情形推究尤爲詳盡不獨實業學中所當奉爲教科之用也西裝價洋一元

化學教科書 理化爲最重要之科近來此學新理日出試驗日精故教科書以最新爲善本是書爲化學專家所著博取日本各名家最近之學說而折衷於森山氏新出之書兼之詞簡義賅繪圖精真適合普通程度洵爲化學教科最善之本價洋五角

最新地文學 地文學爲研究地理之基礎以學說最新最備爲要是書爲日本地學名家山上萬次郎所編分地球星學及氣界水界陸界生物界學五類條理精詳譯筆雅潔闡發新理尤爲前人所未有洵善本也價洋五角

高等小學毛筆習畫 中國近來圖畫學每以不及西法之妙爲憾本局不惜重資特延聘雲間楊小靈先生精心孤詣成此畫帖倣西畫之法而寓以中國古畫家之意由淺入深最合學堂範本之用中國圖畫之發達於此可操券焉價洋六角

最近代數學 代數學爲諸科學之根本孝感劉君譯之所譯日本三木清二先生之最近代數學十編層次井然每證一題先繹其理次解其式學者最易領悟附九編解式尤便繙閱凡研究代數學者不可不備價洋六角

普通新代數 是書本名代數學所譯英國突兒翰多爾之代數學史密司之大代數美國[illegible]生之數教科書[illegible]損益列式簡便析理精詳設問處尤覺反覆引伸旁推曲盡能使學者易於通曉[illegible]學界近因售罄各處紛紛定購爰特再行付印現已告竣惟爲數不多望速來購取爲要每大冊價洋一元

皇朝分省輿地全圖 是圖精詳明確又已馳名[illegible]價洋一元二角

中國新地圖 地圖門[illegible]新而實測[illegible]爲書是圖尺幅雖小而絕精確一切航線鐵道物產等無不一一注明誠學校必用之圖也價洋一角半

五車韵府 是書以諧聲爲主將華文逐字旁譯英文且易使人領悟凡研究西文者得此獲益非淺西裝一元半洋裝一元二角

華英四書 下層四書白文上層譯成英文中西對照最足資研究英文之助校對無訛裝訂精緻西裝一元四角洋裝一元二角

詳解幼學新讀本 是書原注以文字譯文字雖經啟蒙講解[illegible]未能了然本局爰[illegible]今演成白話注釋附以圖畫俾教者不勞而學者易解誠爲蒙學必讀之本也價洋六角

手工教科書 日本小學校以上均有手工一科故工藝進步甚速近來中國工藝漸知注重惟教科書絕少善本是書辭意簡要圖式精詳最爲合用價洋三角

小學節本 東西各國小學校於修身一科最爲注重是書刪繁節要爲修身必要之本蒙學生不可不以此入手也價洋三角

普通體操教範圖說 價洋五角

警察講義錄 價洋五元

袁慰庭宮保兵書 價洋四元

德國陸軍考 價洋一元

發行所棋盤街◎點石齋◉南洋官書局◉二馬路◎申昌書局

湖南商辦全省鐵路有限公司駐滬招股處

[illegible]百萬股每股五元內分[illegible]先八十萬股[illegible]第一期[illegible]八月先繳一元明年三月繳二元十月繳二元周年六釐行息[illegible]價每元作規元七錢二分五釐暫以本公司股票[illegible]上海分招處[illegible]英租界[illegible]路[illegible]鐵路總公司啓

本公司[illegible]京[illegible]商辦[illegible]粵漢鐵路[illegible]一律普通[illegible]元二千萬[illegible]十萬股[illegible]

Z2682

○廖製五行戒煙藥

○夫鴉片[illegible]由六腑[illegible]五臟[illegible]爲毒烟癮[illegible]者亦非[illegible]此[illegible]能[illegible]肝臟之[illegible]甚而六腑之[illegible]表裏相通[illegible]有相[illegible]

○生之理戒烟有[illegible]中之驗每料五瓶每瓶五十頓每頓台釐一分上標明金木水火土五行爲記服者順行[illegible]以倒試藥力相[illegible]

○致反效凡有志戒烟者服藥一料其癮自然自斷眞靈藥也試驗多人戒絕無數此方得自異傳藥品王道決不欺人諸希鑒之○每盒五瓶計工價洋一員外埠函費[illegible]惠○設在上海新聞報館[illegible]二弄[illegible]醫士總經理處發兌

Z2776

茂生保險公司謹啓

本行經理英國皇后公司總行在英京倫敦歷年在申辦理公正素爲紳商共鑒茲因查得有一同業華人乘機造謠以圖私利故特聲明一切照常辦理如有惠顧仍請函致三馬路東首新關[illegible]本行[illegible]可也　經理西人[illegible]具

315

痔瘡內服靈丹

廣東彭壽堂獨秘珍珠熊膽人參蘆薈三十六種化痔丸每盒雙料二元單料一元如用雙料取效更速外搽消痔散可保永遠不發一試便知

此丸能治三十六種痔瘡無論生管成漏破孔穿腸臟血淋漓痛不可忍服之立刻止痛消管生肌四圍連根脫落完好如初妙在攻補並進故愈後非但不發且身體轉弱爲強凡醫藥不能見效速服三盒無不全愈也

痔瘡外搽妙藥

痔瘡雖使內消必得妙藥外治根可永除本堂所製熊膽珍珠消痔散專治一切外痔瘡之立刻止痛除根清血止膿雖十年廿年患痔一經搽上其患若失倘內服外搽不過數日除根屢試屢驗每瓶一元雙料二元大瓶加倍

總發行彭壽堂在上海二馬路石路西首興隆里內

Z2674

新中國之返魂丹保種券

自去年政府發表宜賣小膏之信厲禁於是中國二十二行省凡沾染烟癖者無不覓藥戒食而作僞之徒復此機緣以牟厚利所謂汁也茶也漿也膏也粉也水也丸也花也草也梨也奶也精也酒也果也片也糖也數月之間遍登各報目極新花色極備甚有假振武之名竊文明之表借人者其實所售戒烟之物品俱不外嗎啡土皮烟灰攙和在內其尤可駭者愚竟謂一日之內有包戒宿癮之妙術種種變幻遺害同胞可憫孰甚夫不戒烟同胞僅受烟味之毒毒猶小實行戒烟同胞轉受烟質之毒毒實深本醫生憫蘊毒之無窮憾大害之雜去持變一種戒烟凡不入雜質名曰天然世界至清至潔至純至正之氣莫如天高高在上纖塵不染障翳盡去渣滓弗容其體晶瑩其色鮮皎乎蒙撫而不污穢瘍乎歷千劫而彌新太虛之中空廓之表清氣往來無一雜質故天有自然驅穰化合之妙用本醫生所製之藥即不更以他種新奇之名而即以天然名之者蓋取法於天之清潔純正不攙一外來之雜質其廓清洗伐之效驗亦猶天之驅穰化合之妙用也本醫生爲拯救同胞起見並非借此牟利且不惜巨費不憚勞精疲神姑就鄙見所及撰成各種淺言裝訂成書命名留心看內分三字經千字文道情閒篇五更嘆等其宗旨無非勸人戒烟現已在商務印書館印刷十萬本隨藥附送外並發給二十二行省各大藥房代爲分贈同胞作爲鄉歌童謠互相傳誦庶幾父戒其子兄勉其弟有癮者讀之必早回頭無癮者讀之不再失足竊望各省志士仁人教員校徒將此淺近之書或爲教堂課本或在鄉曲宣講或至城鎮演說或合彈詞歌唱從此家謳戶誦入耳警心則本醫生所製之藥即謂爲新中國之返魂丹也可所編之書即謂爲新中國之保種券也亦無不可三五年後烟魔盡掃土假不來國民一分子之義務本醫生庶可告無罪於同胞矣乎昔法人戰敗繪爲彤圖編爲俚說到處演講國民大奮起而自強國勢中興然則本醫生所編留心看一書其即師法人彤圖俚說之意或於自強中興之前途不無影響未可知也我同胞倘其注意我同胞倘其注意○天然戒烟丸定價每瓶一元每打十元如癮一錢者一瓶能戒四八

黃醫生楚九氏謹識　總發行上海中法大藥房

Z2617

湖北籤捐票三彩誌喜

第五十四會湖北大票五月廿八開彩三彩第一萬零零念六號由本號拆賣與萬顧 [illegible]來曾出本號大彩常臨現今知現售六月份湖北大票南洋大票如蒙 顧客惠批發價克己此佈 上海老北門萬利昌啓 乙2946

廣昌覺記竹布莊遷移廣告

本號向住棋盤街北首青蓮坊口今另移居法界南市洋行街德記行內生意照舊交易誠恐 貴客紳商未及周知故特行廣告凡蒙 賜顧者務請 光降並請認明本號招牌庶免爲人魚混之慢是爲幸甚謹告 乙2659

廣東彭壽堂獨秘人參雞血滕調經夢熊丹此丹續嗣最速 無其匹誠婦科却病廣嗣秘寶也幸勿錯過

眞正婦科調經續嗣秘寶

本草載雞血滕爲婦科之秘寶大補氣血統治百病凡婦人多年不育者服之無不一索而得有奪天造化之功惜眞者難得本堂不惜工本選取眞雞血滕人參並各種滋補貴品六十四味製成調經夢熊丹妙在王道取勝絕非霸烈燥藥可比功能調和婦人衝任之血中之定肝鬱之氣豁痰止咳潤顏壯體滋陰煖宮止帶定痛服之立能誕降眞種晚年斷血者亦能受孕服之雙雄誠屢試屢驗之妙藥非同尋常可比凡婦人求子心切連服三旬不使間斷即可如願以償素不生育之婦服後立能受孕○一治婦女氣血兩虧月經不調不能成孕○一治多年不孕或孕而不育○一治月經或前或後或閉○一治八壯血熱月經先期或經或澀腹疼痛○一治氣虛不能攝血經水過多或崩漏不止○一治赤白帶白濁經年不止○一治肝火太旺多怒心煩常痛○一治經期不定血色不正頭暈眼花腰腹刺痛四肢無力精神倦怠○一治氣鬱不舒心跳多夢盜汗自汗不思飲食以上各症眞有萬試萬靈藥到病除之功每料八元半料四元另有參茸芝朮海狗腎如意種子酒功能助陽添精補腎益氣誠衛生無上妙品大瓶雙料八元小瓶四元單料減半 如意種子丸專治陽痿精衰一切虛弱之症立刻見效每兩二元每料廿兩卅六元參茸芝朮海狗腎

廣東彭壽堂補分上海二馬路石路西首興隆里內 2686

新訂發銷夏季亞支奶剋烟藥之簡明章程

○○○○○○○○○○○○○○○○○○○○○○○○○○

凡瘾一錢●購藥一聽●立能斷瘾●永無流弊●每聽一元●每打十元●出立保劵●以作憑證●本公館發行是藥靈效昭昭四遠馳名無庸贅述自讌席文光冒牌冒名混售僞藥經本公館稟撫憲陳批准道憲瑞札飭示禁止押閉各在案登長江一帶有等無識行商專銷冒牌僞貨貽害同胞殊非淺尠刻已派人到處調查如再有私售僞藥店舖立即稟請該管地方官提究不貸並定發銷簡明新章佈告各埠分銷諸君望各遵守爲要●

一則 本公館蒙 撫憲頒給示諭多張凡分銷處須來前領取懸掛以醒購藥者之觀

二則 眞相眞醫自古相提並論以爕理陰陽之職重也本藥按時加減絕不拘泥成方茲夏令所有配製與春季不同新藥已到速來購服個中妙用一試便知

三則 本公館向在保康里創始發行因左近冒牌出現即遷移英大馬路壽康里三百三十號以免魚龍混雜其實宇爲造銷僞貨之窟此後購藥慎勿誤入歧途

四則 本公館發行是藥請有商部號標驗有工部局醫官憑丸分金銀二色光發勝常僞造之物其表面尚不能形似何論內容除文光假冒業已敗露外並聞有種無賴或勾串輪船局信局將杜撰假藥貶價混銷欲破壞本公館聲譽藥之名嘗其是否出於文光一途不得而知總之務須認明本公館一家發售門首大張 憲示及有 憲示懸掛作僞之徒從此當絕跡也 各埠分銷處亦一律轉給 憲示懸掛 藥訟案傳單 各埠諸君 壽康里三百三十號席公館主人諮佈告

中外大藥房驗乃安戒烟藥片有利無弊廣告

唐君乃安係前任北洋海軍正西醫官醫名所在推崔一時而尤粹於藥劑一科曾遊歐洲與當世大家討論醫理並調查各種最新配合術心得頗多擬製戒烟用諸西藥以便國民精益醫家之義務本藥房竊爲我同胞深幸焉今唐君第一次發明一種戒烟藥片不用嗎啡性純而功速不特可以斷鴉片之癮並足以治嗎啡之毒名曰乃安戒烟藥片本藥房所以戒烟方藥爭奇炫異頗以新發明自詡然大都不外乎昔日羼入嗎啡暫計抵癮之伎倆利之所在弊即叢生心竊憾焉自此藥發明凡有志戒烟者何幸如之茲經唐君滿許本藥房專賣服法功用另詳仿單至誇張靈應妄詡神奇此圖利欺人之故智本藥房不[illegible]

上海棋盤街中英大藥房經理人陳竟如謹識 乙2630

上海趙翰香居

特製戒煙善全斷癮靈丸兩種

吾鄉趙翰香居自製各省膏丹分遍專售各省歐膏丹藥酒久已名馳四遠茲當强種强國之際莫不戒烟爲急由是用烟時巧立名色專圖射利固屬害人非淺即藥肆所售林文忠戒烟丸最能拔烟不能斷癮實非文忠之原方本堂特將文忠政書中原方兩種曰忌酸丸曰補正丸切究眞藥加料虔製各裝一盒每盒定實價洋一元約癮一錢者服是丸各一盒即善全斷癮屢試屢效誠靈丸也又將原方兩種加發格外克己英大馬路泥湯弄本舖發售 精意製成膏丹各一 一元其效同任服者試服之便即知本居言之不謬也服法去仿單言明 厚班也 乙2627

商務印書館續出最新小說五種

天方夜譚

是書一名一千一夜爲亞刺伯著名之書最古之說部惜撰者姓名不傳所載故事多假詭奇幻近於搜神述異然天方教徒之法制教俗多足以資考證其餘或窮狀世態或微文刺譏若柏達之七次航海探險舍利之日夜求報卒能復故實亦有譯之本坊[illegible]洋裝四大冊定價大洋一元五角

魯濱孫飄流續記

此書[illegible]且不可得[illegible]英文譯本重[illegible]前記謹出一手書[illegible]每部上下兩冊定價大洋[illegible]

寒牡丹

此書叙我國士官某偕二友雪天[illegible]娶英女[illegible]定價大洋五角五分

洪中花

此書叙一英國女郎[illegible]定價大洋四角五分

三字獄

此書叙一[illegible]每部上下兩冊定價大洋五角 每部一冊定價洋二角

上海商務印書館有限公司 京師 奉天 天津 漢口 廣州 潮州 成都 重慶 開封 分公司同啓 乙266

●商務類

近日洋莊採辦川貝殼不知何用每箱價銀三百五十兩

●查賬 六月十二日

行名	存銀	存洋	兵銀	折洋
麥加利	十三萬	四十八萬	一百十五萬	
匯豐	六百九十五萬	六萬	一百廿	一十五萬
正金	一百十七萬	廿五萬	一百卌八萬	
德華	七十二萬	四萬	六十萬	
道勝	四十二萬	廿四萬	五萬	廿三萬
通商	二萬	五萬	廿萬	一百萬
東方	四十八萬	三萬	一百另三萬	
花旗	十一萬	十九萬	四十五萬	
華比	一萬	三萬	七萬	七萬
和蘭	一萬	一萬	廿萬	
義豐	一萬	一萬		
街底	三十萬	一百萬		

共存銀一千另三十三萬洋三百四十九萬折銀三千一萬折洋六百五十六萬

●匯票 六月十二日匯中國洋行報

上海匯至倫敦
銀行電匯 二先令十辦士八七五
銀行即期 二先令十辦士九三七五
銀行本日期 二先令十一辦士零六二五
銀行四月期 二先令十一辦士二二五
商匯四月期 二先令十一辦士五六二五
商匯六月期 二先令十一辦士七五
大條銀 三十辦士零六二五

上海匯至法國
銀行電匯 三佛郎六十五分半
商匯四月期 三佛郎七十二分半
商匯六月期 三佛郎七十四分半

上海匯至德國
銀行電匯 二馬克九十七分半
商匯四月期 三馬克零四分

上海匯至美國
銀行電匯 七十個三七五
商匯四月期 七十二個三七五

上海匯至印度
銀行電匯 十七個半
銀行即期 二百十八個

上海匯至香港
銀行電匯 七錢二分八七五
銀行十日期 七錢二分二五

上海匯至日本
銀行電匯 七錢二五
商匯十日期 大錢八分七五

●金銀錢 六月十二日
標金現貨 三百三十五兩二錢半
遠期標金 三百三十一兩
足赤 三百四十兩零二錢半
沙赤 三百四十二兩二錢半
新匯劃收市 七錢四分另七五
本洋 九錢六分
小洋 六錢六分五釐
銀拆 一錢四分
洋找頭 七錢三分三釐
錢找頭 一千文
銅元 一百四十八千五百文
市錢 一百三十四千文
衣牌 一千一百文

●棉紗 六月十二日
○本廠紗 十六支丹鳳八十八兩 錢 十六支仙鶴八十八兩 十六支鐵錨八十七兩七錢半 十六支雙虎八十七兩五錢 十六支紅團龍八十六兩五錢 十四支川神八十三兩五錢 十四支雙虎八十四兩 十四支丹鳳八十五兩五錢 十四支鐵錨八十四兩五錢 十四支藍團龍八十二兩七錢半 十四支紅團龍八十二兩五錢 ○東洋紗 廿支藍魚一百另三兩五錢 廿支一喰一百〇二兩 十六支藍魚九十四兩五錢 十六支三馬九十一兩五錢 十六支福島九十一兩半 十六支龍草包八十八兩五錢 十六支花龍草包八十九兩五錢

●茶葉 六月十二日
公昌洋行買洪源永行鼎太昌牌二五婺源八十八箱每箱廿一兩半 又買新隆泰行恆太昌牌婺源一百九十箱價廿四兩 又買新隆泰行和聲牌二五婺源八十六箱廿四兩半 又買公愼洋行恆春牌二五婺源一百卌七箱價廿四兩 天裕洋行買永泰源行第一蜂牌二五屯溪一百六十四箱價廿一兩半 又買森盛昌行森盛牌一五屯溪五十五箱價卌四兩 同孚洋行買謙順安行高高牌二五遂州一百箱價十五兩 又買謙順安行飛龍牌五貢州五十八箱價卌六兩 錦隆洋行買新隆泰行潘仙芽牌二五婺源一百四十七箱價廿八兩

●皮 雜貨 六月十二日
近洋商爭購牛皮各貨故市價暴高川貨頂淡黃牛皮每担卌三六錢半 二號卅二兩五錢 漢口淡黃牛皮每擔卅二兩 二號卅八兩 汀州驢水牛皮十八兩 ○鷄鴨毛 近日鴨毛無甚銷路昨日僅購去灰鴨毛數十担每担廿兩 染色鷄毛十一兩 ○培子貨一項 銷肚培子每担廿一兩五錢 杭州角培子十九兩 紫毛統貨每擔十六兩 ○苧蔴 天津到有芙蓉苧蔴業經上市頭號價銀十四兩 二號一兩五錢 三號九兩 漢口苧蔴每担小包一兩九錢

●棉花 六月十二日
通州花每擔十九兩八錢 禾花十八兩 常陰花十八兩四錢 四牌子花十八兩二錢 太倉花十八兩二錢 寧波餘姚花十七兩 撥門花十六兩八錢 火機花十八兩 花核一元四角

●麥 六月十二日
機器白破七元六角至七元八角 常白破七元四角至七元六角半 常白陳七元二角至七元五角 常白元六元六角 不六元九角 錫白破六元九角至七元二角 錫白元六元三角至六元五角 揚州雙轉白破七元四角至七元七角 角里白米七元至七元三角 洋秈六元角至六元五角 秈六元四角 小麥四元至四元一角 錫小麥三元九五角至三元九角

●荳餅 六月十二日
牛莊油十七兩一錢 菜荳油六兩五錢 夾生油十七兩七錢 新蠶荳二元八角至二元一角

●郵政 十三日收信時刻隨諭傳單

開各往埠	輪船名	收信時刻
周浦	航船	上午十一點
新場奉賢	航船	上午九點鐘
明堡鎮	小火輪	上午八點半
黃渡	小火輪	上午九點鐘
朱家角白鶴江	小火輪	按日寄遞
嘉定安定	又	又
青浦	小火輪	上午十點鐘
大場羅店	郵差	上午十一點
瀏河浮橋	又	又
南潯湖州	小火輪	又
江灣吳淞寶山	火車	上午十一點 下午三點半
南翔崑山蘇州無錫	火車	上午七點半
七寶泗涇	航船	上午十一點半
南匯川沙大團	航船	下午三點鐘
無錫	小火輪	下午三點鐘
松江亭林	航船	下午三點鐘
泖涇南橋	又	又
張堰楓涇	又	又
練塘張家巷	又	又
杭州嘉興	小火輪	下午三點半
蘇州	又	下午四點鐘
塘棲莫干山	又	下午九點鐘
寧波	寧波	下午[illegible]鐘
汕頭	又	又
香港	紹興	又
廣東	又	又
烟台	海口	又
牛莊	又	又
烟台	官陞	又
塘沽	又	又
天津	又	又
北京	又	又
塘沽	安平	又
天津	又	又
北京	又	又

中國自新衛生戒烟紙烟有限公司廣告

自禁烟宜有識之士莫不戒烟為強國強種第一要義近時海內所傳各種戒烟方藥切實調查大抵攙入土皮烟灰甚至雜以嗎啡遺害匪淺本公司創造戒烟紙烟請化學醫士攷驗藥質專主對癮佐以補益藥品與烟草相化合以氣質攻氣質杜絕毒物毫無流弊更製衛生一種藉以挽利權而衛種族爰訂招股五萬元每股十元合五千股常年官息八厘訂有詳細章程附股諸君請向本外埠收股處取閱可也●本公司謹啓●本埠收股處北市信成儲蓄銀行 四馬路南方報館 大馬路蒙學報館 法界永安街鼎新糖棧 南市沙布街晉德隆記 派克路宋公館 本公司事務所 外埠收股處 蘇州顧家巷合衆保險公司 常州千秋坊晉康莊 揚州三稅巷王公館 又寶源永金號 杭州捲家巷李公館 北京琉璃廠同文社 天津浙江會館

君翰蒙

Z24 6

匯豐銀行告白

啓者本行收足實本洋一千萬元公積英金值洋一千萬元又銀七百洋萬元共合洋一千七百萬元另議定供用股本洋一千萬元總行開設在香港分行在倫敦廈門暹羅包帶緬甸孟買加爾吉打古隆北福州德國漢口神戶長崎意大利伊羅法國呂宋紐約檳榔嶼西貢舊金山新加坡蘇拉巴天津北京橫濱其上海行與各商往來暫存本行之銀每日結算其息長年二釐存至二十萬兩為止存一年者息照長年五釐算存六個月者其息照長年四釐算存三個月者其息照長年三釐算代付本埠匯票並辦理銀行一切應辦事宜匯票可以匯至倫敦及歐洲印度舊金山美國中國東洋等處大通商碼頭特此佈聞

光緒三十一年七月二十日

上海老同慶堂分設北市棋盤街

本堂開設陸家石橋南首二十餘年所製戒烟各藥三陰藥丸瘧疾藥水頂高金鷄納霜均皆效驗異常遠近知名今特分設北市棋盤街中坐東朝西門面便是上海棋盤街同慶堂啓

2278 18

上海 商務印書館

最新教科書圖書廣告

◉學務大臣審定教科書

瀛寰全志一册附圖一册 每部二元
中國歷史教科書二册 每部一元
西洋歷史教科書二册 每部五角
亞美利加洲通史二册 每部七角五分
化學教科書 每本一元
格致教科書 每本五角
生理學教科書 每本二角五分
鑛質教科書 每本二角
普通珠算課本 每本一角
馬氏文通二册 每部一元五角
理財學精義 每本四角
論理學綱要 每本四角五分
教育心理學 每本三角半

◉初等小學教科書

修身教科書第一至十册 每本一角
修身教科書教授法一至十册 每本一角
修身教科書第一册掛圖二十幅(甲)已裱每分六元(乙)未裱每分五元
國文教科書第一册 每本一角五分
國文教科書二至十册 每本二角
國文教科書教授法第一册 每本四角
國文教科書教授法二至五册 每本三角
國文教科書教授法六册 每本三角五分
女子國文讀本 每本一角五分
筆算教科書第一二册 每本一角半
筆算教科書第三四五册 每本二角
筆算教科書教授法第一二册 每本二角五分
筆算教科書教授法第三四册 每本三角五分
筆算教科書教授法第五册 每本四角
筆算教科書掛圖十六幅 每分二元五角
中國歷史教科書二册 每部三角
中外國地理教科書四册 每部五角
珠算入門二册 每部四角五分
珠算教科書卷上(甲乙)二册 每部三角
珠算教科書卷下(甲乙)二册 每部三角
珠算教科書教授法卷上 每本五角
珠算教科書教授法卷下 每本五角
習字帖第一册 每本一角
習字帖第二三四册 每本八分
習畫帖教員用一册 每本二角
習畫帖學生用八册 每部五角六分
畫學教科書 每本七角
小學唱歌教科書 每本三角
普通新歷史 每本一角二分

◉高等小學教科書

中國歷史教科書四册 每部七角
東洋歷史教科書二册 每部三角
中外國地理教科書四册附萬國輿圖 八角五分
理科教科書四册 每部八角
初等物理學教科書 每本二角
理化示教 每本二角五分
博物學大意一册 每本二角五分
理化學大意一册 每本二角五分
筆算教科書四册 每本二角
筆算教科書教授法第一册 每本二角五分
筆算教科書教授法第二册 每本三角
筆算教科書教授法第三四册 每本二角五分
數學教科書二册 每部三角
筆算教本二册 每部四角
萬國地理新編 每本二角
毛筆習畫帖八册 每部一元四角
鉛筆習畫帖八册 每部八角
伊索寓言 每本三角

◉中學教科書

中國歷史教科書第一册 每本七角
中國歷史教科書第二册 每本五角
中國歷史教科書第三册 每本五角
西洋歷史教科書二册 每部一元五角
萬國史綱 每本一元
漢文典 每本一元
中國地理學教科書 每本一元五角
代數學二册 每部二元四角
平面幾何學 每本一元三角
立體幾何學 每本一元
化學新教科書 每本一元二角
計學教科書 每本一元
物理學 每本二元
熱學 每本七角
力學 每本一元
磁學 每本四角
水學 每本六角
氣學 每本六角
聲學 每本四角
靜電學 每本六角
動電學 每本一元
生理學 每本一元
地文學 每本九角
地質學 每本一元二角
中學鉛筆習畫帖六册 每部一元二角
用器畫教科書二册 每部五角五分
礦物學教科書三册 每部六角
植物學教科書 每本一元
動物學 每本八角

◉高等學堂教科書

微積學 每本一元六角
京師大學堂講義初編四册 每部八角
京師大學堂講義二編四册 每部八角

◉師範學堂教科書

速成師範講義彙錄二册 每部一元二角
學校管理法 每本二角
教授法原理 每本二角
教育史 每本二角五分
教育學 每本二角
論理學 每本一角五分
心理學 每本二角五分
中國歷史卷上 每本二角五分
中國地理 每本一角五分
各科教授法 每本二角
國民教育論 每本二角
蒙師箴言 每本五分

◉簡易課本

簡易修身課本 每本一角
簡易國文課本二册 每部二角五分
簡易歷史課本 每本一角
簡易地理課本 每本一角
簡易數學課本二册 每部三角
簡易格致課本 每本一角

◉外國語學教科書

嚴復氏英文漢詁 每本一元二角
帝國英文讀本卷首 每本一角
帝國英文讀本卷一 每本二角五分
帝國英文讀本卷二 每本四角
帝國英文讀本卷三 每本五角五分
帝國英文讀本卷四 每本一元
謝洪賚英華文通 每本一元
華法啓蒙初集 每本五角
華法啓蒙二集 每本七角
華法中學讀本 每本一元
和文漢譯讀本八册 每部一元
東文法程 每本五角

◉各種五彩地圖

大清帝國全圖 二十幅四元
坤輿東西兩半球圖
(甲)布裱掛軸兩幅 三元五角
(乙)布裱摺疊兩幅 三元五角
(丙)彩套摺疊兩幅 一元二角半
坤輿方圖
(甲)布裱掛軸 二元五角
(乙)布裱摺疊 二元
(丙)彩套摺疊 八角
萬國輿圖 每本三角五分
西洋歷史地圖 八角
滿洲朝鮮地圖 五角

本館爲輸入文明開通風氣起見延聘通才編輯高等學堂中學堂師範學堂高等初等小學堂各種教科書籍圖畫根據國粹採擷歐化務求適合我國今日教育程度初等小學堂教科書中插印五彩圖畫以引起兒童讀書之興趣最爲特色此外尚有政法哲學歷史外國語言及小說等各種新書陸續出版日益繁富無不印刷精良裝訂華美是以全國士林各處學校交相稱許流銷日廣書名不及備載另有詳細書目裝滿成册敘述各書大旨并列明定價以便購閱 諸君之採擇如蒙賜函本館索閱書目即行奉贈不

乙2796

洋貨新增和泰五金號

本號開設英界北石路中頂弄錢江會館對面石庫門內專運外洋花白鉛皮黑白鐵皮鐵釘各色油漆凡力水火酒鐵床車湧碰光鏡片綵花玻璃呢絨嗶嘰花綢紗羅絲纓帶油棕地毯大菜銀器磁器玻器凡石鋼鐵罫四校連一應五金雜貨俱全零躉批發格外公道以廣招徠倘蒙賜顧請駕臨為盼 德律風第一千零廿七號 Z2638

注意奧京維也納葛列兜色香水名廠精製御用潤膚紫羅蘭香胰

此項香胰專託上海順利洋行承辦進口發售以來各省銷場甚廣緣此香胰選用極品香料配製善能光澤肌膚不但滌穢潔垢且去毛孔中之垢膩於衛生大有裨益久之薌芳竟體柔軟如綿刻因聲譽宣揚市肆奸商率以低貨進口配製此等裝璜牌號幾如一式茲為賜顧者便於辨別起見特誌各項如左

一請認明該廠真正商標如左

一每匣用綠紙包裹封面外特加記號如左

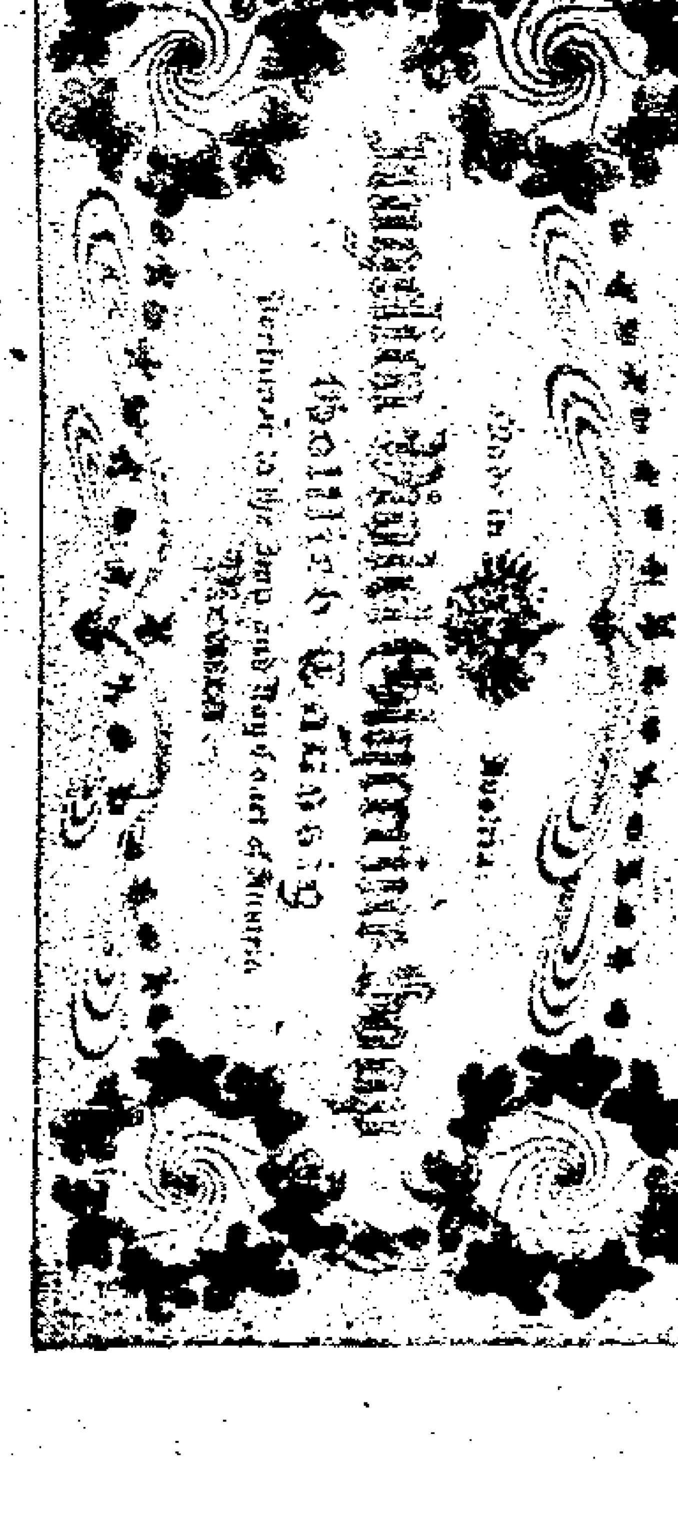

三偽貨樣式較小

四該廠真正紫羅蘭潤膚香胰如映日光燈下其色如可愛紅寶石然偽貨並不透明晦暗與烟煤相似足見偽貨用低次料配製無疑 上海道台以此極品香胰出示嚴禁進口假冒發售原示照錄如左

欽命二品頂戴江南分巡蘇松太兵備道袁　為

示禁事准奧總領事許來函上年九月十二日本總領事函送奧國維也納葛列兜色名廠紫羅蘭香胰等牌號預備註冊請貴道先期設法保護以杜假冒等因在案查商部尚未核准註冊式辦章程目前尚未開辦此經理葛列兜色廠上海順利洋行稟稱近有無恥之徒製造極其低次洋胰包紮大小與該廠著名香胰裝潢一式影戤圖利請核辦等情前來查冒牌影射例禁若不設法附禁不但商正牌聲名有礙即買客亦大受其欺是用照請貴道出示嚴禁所屬華商一概不得將影戤圖利葛列兜色名廠紫羅蘭香胰兩種原牌十張請查收核辦並希移交告示一紙等由並附商牌香胰到道除函復外合行示禁為此示仰商賈諸色人等知悉自示之後毋得將前項香胰冒牌混售如違察出定干提究不貸其各懍遵切切特示

光緒三十一年八月十七日示 Z2823

敬告粵省之考查靈藥提倡禁煙諸志士同人鑒

○○○○○○○○○○○○○○○○○○○○○○○○亞支奶麩妙化糖為敝號發行以來南北行省通都大邑莫不各有大股分銷商牌名馳遐邇所以實行禁烟問題上等社會提倡雖力下等社會阻礙仍多然觀之某日西字報載英外部宣言曰中國果實行禁烟我英願拋棄此項權利是外國視中國且實成距同胞視同胞而反對乎 貴省通商最先開化最早洞明時務之士亦較他省為多本公館運銷此藥原為 貴省同胞務望 貴省愛國諸志士廣購分銷演說戒烟之樂表揚靈藥之功 督撫照發 不致昂價庶幾吸鴉片者跳出迷津焉 其服此而戒服者尤不可以計矣前讀新聞紙載有 岑督以粵省候補及管帶防勇各營弁吸食洋烟甚多 通札各屬一體嚴禁 速查各報本公館所登之外埠分銷表惟 貴省購戒者為數尚少或謂粵人精於製烟久擅美利而教育者改營他業同增幸福咸與維新此則裕龢所馨香而禱祝者也

上海英大馬路壽康里三百三十號席公館報告 Z2695

鎮江商辦總公會　告

本會自籌經費五月十九日起給發船旅牌照暨通商部章程後有效 再照定章報部收費現係初辦不取分文如有假冒索費者許即指實禀究

朱瀛濤啓 Z2536

橫濱正金銀行上海分行新行鈔票洋圓

謹啓者本行資本金洋二千四百萬圓公積金洋一千二百三十萬圓分行設在英國倫敦法國馬塞而里昂美國紐約舊金山布哇香港孟買東京神戶長崎韓國城仁川釜山等各部大邑諸有交通以及中國上海天津牛莊北京烟臺大連旅順鐵嶺奉天等處亦歷有年數均用華文專備中國仕商樂取便易行應有一切交易無不克己招接更竭誠實久蒙中外鉅賈交相稱賀本行格外精心研究接應 惠顧現由總行刊到

附式存單以及相關各文解說

曉 惠顧者用為特佈告仰祈

存款在橫濱總行開存者常年期息五厘半常年期息六厘如存欠期滿准在橫濱支取金洋上海取銀亦可如橫濱存取換算則銀交付照市面合上落與 貴客毫無耗損如欲存上海分行者常年期息五厘半年期息四厘 三個月三厘半逐日往來二厘以副交厚同文之來其餘日本金錢交付隨時註明定價如在上海照以元算匯票押匯承接周到有美咸備如蒙 惠顧請至本分行可也

橫濱正金銀行上海分行總理人長鋒郎謹啓 Z2610

奏辦安徽鐵路勸股票招人批發告白

本公司為招徠路股起見奏辦安徽鐵路勸股票額設六十萬張每張售洋七元分為十條每條售洋七角現開第一次准照北本年七月份發售票對號照給彩其頭彩至十二彩以及上下附彩得彩張數悉與湖北相同除三字四字等新章不計外自頭彩至五末尾二字相同者亦俱有彩頭彩得洋三萬元其餘各彩共有七千六百十七號又多每七張零即得彩一張除獲彩之票照章須由中國通商銀行擔保立兌現洋外其餘不中之票仍作每張七元計算不拘號碼湊足二十條可向本公司換領安徽全省鐵路十兩股票一紙息摺一扣自換票之日起扣足四年准給官利利一律照付於買票之人毫無虧折并可收鐵路無窮之利此係特別利益想購票諸公必然踴躍從事各埠票店願代本公司分售從速先到上海南市大馬路安徽鐵路勸股票總局總批發所內掛號章程隨票分送兼辦副票准六月定期在蕪湖開彩以期推廣銷路北市有得彩數目另

安徽鐵路公司第號 Z0820

信裕

軍械軍衣皮件一應軍營學堂應用器具工料道地
價目克己式樣遵練兵處定章訂製剋期交貨賜
顧者查照相待上海四馬路東永康里口 Z2605

上海商務印書館繡像小說第五十七八兩期已出

每月二冊一年廿四冊零售每冊大洋二角預定全年大洋四元外埠加郵費五角 第一至四十八期全份仍照向章代派五份九折十份八折

上海棋盤街商務印書館 京師 天津 漢口 廣東 商務印書分館 同啓 2602

湖北漢口鎮新開得勝軍裝公司

本公司開設湖北漢口鎮洋街一碼頭後花樓口紅廟三層樓洋房專運英德法各國各種軍裝皮件特延頭等高手□司精造新政軍用禮常衣帽服式器物皮靴皮鞋皮匣皮帶學堂需用操帽操衣各種男女體操等類兼售泰西綢呢紗羅呢絨衣料以及皮質原料一應俱全不及備載本公司所製各件不惜工本時式花樣更兼特別凡欲訂定各件趁日無悞價實誠信無欺零整批發格外克已如蒙仕商賜顧者請至本公司面議所造各件須認明本公司有龍井爲記庶不致悞 2633

○○○敬復各省跳出烟界諸志士鑒○○○

放開花藥食甫質其演慘劇也血肉爲之橫飛槍聲怪霧丸掩黃烟其現惡形也精髓受其斷割噫鴉片之刻甚於人兵其信然耶自烟禁問題起而各省大吏戒飭官民各埠紳商組織社會佈告振武之章程有贊成而無反對闢發鴉片之功效左貼說而各繪圖裕麒憫祖國之式微羨東鄰之挽盛運彼奇藥敢闢開風氣之先者我同胞竊願附諸君之後對自發行至於今日服亞支奶而脫離苦海者當不下數千萬人試閱商界之調查表況自印土減銷五字報載英外部在議院宣言中國如果實行禁烟我英願拋棄此項權利云云是觀之凡志士之力除烟害與夫靈藥之力掃烟氛其影響於前途偉有非常之宏旨者所恨冒牌屠出僞藥叢生其破壞真藥之名譽患尚淺其阻自強之進步爲患實深故聲罪致討義不容辭唯敢而攻黜誠難綏幸蒙 蘇撫憲札飭 關道憲轉行 川府憲給示派員會同各任案訟之石破水淹水退而石復露月遭雲蔽雲散而月仍華作僞心勞終歸日拙今者訟案已結心緒稍閒酒斂頓消籠得披閱 各埠諸君之鳴謝書及分銷諸號之問訊函積幾盈尺除分銷處一一轉給 憲示令其張掛外其贈我詩歌表揚靈藥囑代登報等情一概未登 裁答陳慢之咎統希鑒原然自顧非材何堪謬承諸公以志士目之美譽作提倡禁烟之演說庶幾全國謀新民強國富諸公之功德無涯而僕之志亦由此滿矣是爲復

上海英大馬路壽康里三百三十號 席裕麒稽首 2663

商辦金陵自來水有限公司本埠外埠經收股銀處廣告

本公司稟奉 商憲批准商辦金陵自來水有限公司並咨 商部立案稟定招集股本銀三十萬兩每股漕平二七寶十兩合成三萬股除發起人認股十萬兩外再招股本銀二十萬兩於五月初一日起開摺限七月底截止外埠欲附股分諸君請至經收股銀處繳銀掣取收條索閱章程寫份

各埠經收股銀處

蘇州裕大莊 萬豐紗緞莊 南京寶善源莊 東源莊 協源祥莊 泰昌永莊 晉源莊 上海永善源莊 厚□莊 南洪泰洋行 春泼□ 珍珠號 裕大莊 源豐緞莊 源豐潤票號 元興莊 泰興合 後馬路福源莊 法界棋平里裕和公 大馬路勸業場 四川路日信洋行 鎮江潤生莊 順康莊 清江浦豐莊 天津恆利金店 揚州復茂莊 益和莊 裕興□莊 漢口益□莊 蕪湖寶善□□ 南京生□莊 厚生裕莊 大通滙源莊

創辦人 李光瑜 舒繼芬 贊成人 李雪巖 汪恂卿 許善評 勞敬修 馬鴻年 江富甫 仝啓 2627

賞格

漢口小夾街裕□號夥朱秉柯號則之年念八歲安徽休寧西鄉長豐人在本號管錢去年十二月間江仲衡在外嫖賭于正月初五日捲逃扯空錢四千餘串票請夏口廳憲在案如有人拿獲來漢賞錢五十千文報信者賞錢廿千文決不虛言

裕號告白 2753

三和公司開辦機器

清國上海三和煉礦機器公司創辦黃君有貴偕同股東由本行介紹前往日本考察礦務煉礦等事因滬所有應用開採煉礦機件已在本行美國名廠定購並代聘總工程師西山省吾氏一俟出月到滬由行尚赴三井公司所置各礦山履勘特此聲明

上海三井洋行佈告 330

湖北籤捐彩票頭彩五萬元六月廿八日開彩

本局奉 湖廣總督部堂 奏明開辦第五十五會額設票六萬張每張售洋六元中彩共九千九百九十八號計六張中彩一張以七成餘發彩灑出彩銀□商□各公司□准定六月二十八日在漢口開彩得彩紅彩悉本局對號單兌銀元本總局在漢口鎮上海分局設在南市大碼頭吉祥街○外埠往來信力票力本□□□□□○□得彩□□如□本分局騐雜圖□及長方上海分局小印者概不收兌因無票根可查也特白 2606

奏辦安徽鐵路彩票兼辦副票告白

安徽鐵路副票現歸梁鉅卿觀察包辦仍駐本公司滬局經理正票事宜各寶號代售副票者請速到本局領取字頭遲恐額滿第一會副票定于六月廿八日在蕪湖開彩所有章程詳載仿單此佈

安徽鐵路副票滬局謹啓 2572

香□告式 送寫例 附常潤格

拙畫猥蒙諸君子謬賞敢不竭技奉佈爰擬各件實善緣病維摩無力耕硯想知我者或勿責與然而方命之愆終難自恕邇者往瓜中汁藥房所售之麥羅博士補腦汁不覺興會淋漓筆力建鼎故願送寫毛筆大件一月以補前過且幷爲此奇靈聖藥作一特別生色之保證焉自五月初一日爲始至五月三十日止凡畫則寫意書則篆隸各大件無論素昧生平者一概不收潤筆惟藥應者此則亦不足爲得者重故每一幅津貼色墨費洋一元屏條半之紈絹尺目不拘期內賜函到即奉覆手書致次立應無擱紙絹不便寄帶者亦可附資代辦除件工件仍照常潤

六十 五八 四六 三四 尺堂幅 六元 額 屏條半之餘件每尺方二元工者均倍點景加題均不增潤

鍍絲八物○青綠山水○白描山水○花鳥雙勾花鳥間畫器圖

書法 八物山水翎毛花卉一切專品聽點

儒筆類 大寫意求神韻○小寫意求雅俗共賞○字畫以篆隸法作枯木竹石集古句寫竹

工筆 2659

僕非有私於該藥房而好勞乃爾因麥羅補腦一卜其工效實難言語形容既益智慧又漲體力我支那四萬萬同胞苟能人服一打國步之開張實可操券以待諸君雖不爲二豎甚亦培此有用之身乎第購帶亦須小心勿購僞藥轉致因噎而廢食吾浙從便可購者杭省太平坊北梁日初先生處亦是真品畫件寄蕭城長茂銅莊代交蕭山賀藥龕識

燕製補丸

此丸專治肝病瘡上不和胃不消化大便閉結身熱腦不安痔瘡脫肛與內腎等症無不效治凡各症宜用輕瀉此丸洵推□一小瓶半一角大瓶一角五分此藥各大藥房發售 83甲

廣東彭壽堂治痰咳神藥

痰化咳止

本堂家傳秘方精製化痰止咳順氣四寶牢夏露久經馳名活人無算○此露補肺不膩降火不寒滋陰生金開胃健脾補腎培元有起死回生之功專治男婦老幼諸般咳嗽吐血咯血受寒哮喘痰火咳嗽夜半咳甚五更痰喘肺痿乾咳久咳□痰痰中帶血喉痰白痰產婦痰咳痰迷肝氣等症隨意沖服三四錢立刻化痰止咳平哮定喘吐血即止胸膈寬舒後喉爽潤妙在藥味極其甘和使人樂於服食功效速而品性又極和平屢試屢驗真仙丹也每料十兩四元每瓶二兩一元大瓶每打十二瓶四十元小瓶每打十元

上海二馬路石路西首公興里內廣東彭壽堂啓 2657

信記 LYTHITE

啓者本行現有敝新各色刷粉顏色牌號□□於壁之上其色經久不褪其用法最易祇須冷水調和即便可用此顏色粉分二宗有用牆之外者有用牆屋之內者均能光彩奪目善此顏色粉乃英國里台堤廠以上等材料加工配製刷於牆壁之上其色久遠如新另有雪白刷粉其質細膩光亮無比無論板壁泥牆刷之能使房屋增光不但物美其價亦廉如仕紳貴商欲購者請駕至二馬路十二號門牌三層樓上面議可也

英商信記洋行謹啓 361

棧單被竊

啓者余於本月初九午後被小竊偷去短衫一件內有公信第八號棧單一張□695□出羽綢一箱已向該行報失此單作爲廢紙特此聲明

石補記謹白 2835

新任紹府將來（紹興）○前紹興府熊太守起璠因病出缺後由省派委劉太守宗標來越接署茲悉新簡是缺之貴太守福已經出都不日到杭書役人等已前往恭迓矣（早）

蕭山縣仿行新政（紹興）○蕭山縣唐大令繼勛因擅用門丁玩公舞弊致被大憲所聞專員提究將唐大令撤任另委胡大令克之承署仿行新法如民間遞禀涉訟不准書役需索幷竭力整頓學務警察云（早）

徐州道保衛隄岸（徐州）○徐州道袁觀察近奉督撫電諭略謂奉電　旨周馥等電奏懲匪徒藉米貴爲名乘機搶奪著即嚴拿懲辦以靖地方欽此望速飭屬一體欽遵等語袁觀察以徐州尙無搶米等事惟大雨連綿平地水深數尺田禾多被淹沒房屋亦有傾塌現雖放晴數日而運河水勢陡漲除禀復兩院憲外已飭運廳嚴督汛董加意保衛隄岸勿稍疏虞（甲）

罷休前川督作古（杭州）○前署川督陳鹿笙制軍璚被參休致後因壯年仕浙甚久置有產業且公子等均在浙聽鼓迎養來杭在太廟巷內營築別墅藉以娛老茲聞已於初六日逝世矣（的）

暫請封禁錫礦（嚴州）○遂安縣境西鄉龍頭巖錫礦綿亘三十里內苗質均佳曾由職商洪沛等禀請咨部探勘尙未奉部照准該商而等迫不及待試行采苗爲縣主黃大令所聞恐違定章出示暫行封禁俟領部照呈驗立案後方可保護開采以重礦政（燃）

商部批駁揚州商會（揚州）○前陳鏡畢序康濤竈樹年等逕禀商部在揚設立商務分會由商部飭南京商務總局查明詳報嗣經商務局詳覆到部在案茲聞商部以未據各商有公舉禀呈又未書名投筒得有多數不符定章仍嚴行駁斥（引）

常備軍並退湖北兵丁（長沙）○湘省自改編常備軍所有標統暨管帶隊官排長以及參議敎習以湖北人爲多故各營營兵其隸籍湖北者亦復不少近日各營中時有兵丁出外鬧游藉端滋事甚至有聚衆行兇者旋經協統兪緩丞觀察訪聞肇事者湖北人居多因即重整營規並將湖北一帮除官弁外所有各營兵丁概行革退遣散回籍另行招補云（軍）

僧侶集衆大會（杭州）○杭省各寺院因懼改設學堂故曾皈依日僧旋又與紳士等訂約求爲保全仍不免惴惴自慮適有京僧覺先由日回華來杭演說與各叢林住持聯名禀請組織民僧小學堂各二所及貧民工藝院當奉張撫批示允准嘉勸周至由是各僧侶聞之無不眉飛色舞甯紹嘉湖等屬各寺住持皆一律到省於初六日在法鏡寺內事務所集議計逾千人殊足爲僧界光榮也（的）

禀請委員澈究誣控（蘇州）○已革廣東補用知縣華承謨赴撫轅禀控宣增秀串同許竹軒過錢與無錫縣幕友沈慕山等誣以蓋姓命案訛詐鉅贓該縣趙令任意架陷飭差騷擾等情經陳中丞批飭常州府親提審辦以明虛實現經無錫縣趙大令通禀各憲謂該革員華承謨藉命案索詐係由蓋王氏供指明晰乃該革員捏詞訐控肆意彈射究竟署縣審辦此案如何架陷幕中與宣增秀等如何串通冤誣應請委員來錫訪查勒令華承謨指出確實証據澈究懲辦以儆刁風（吉）

仍禁米穀出省（江西）○贛撫吳仲帥前因米穀昂貴禁運出省並免稅厘一月迭誌報端茲由稅務局詳請米穀統稅免征一月自五月初一日起扣至二十九日止一月期滿自六月初一日起一律照舊徵收俾得歸還洋欵其湖口邊界各局仍當禁止出口出省俟新穀豐登後再議弛禁其通電之各分局即由稅局電知其未通電之各分局亦由稅局飛札飭知照章辦理云（用）

滬城官事　○江西候補縣范子安明府壽桐解餉公畢過申到道禀辭返省花翎候補縣陳仁齋明府元珖昨日到道禀見（合）

考驗巡警新生　○昨午縣尊汪大令駕蒞九畝地警務學堂考驗新招各巡警生恐該學堂僻在城隅報名未及週知故於十一十二兩日考驗外再於十四日補考一天以便遠處之人屆時投考昨經出示曉諭俾衆知悉（事）

醫學研究會集衆會議　○滬城醫學研究會所董顧鴻逵前日片邀各醫生在滬北張園集商各事（事）

嚴飭訪辦漏捐　○高阿虎紀元發等曾在滬江包逃桐油捐稅爲督撫訪明飭縣拿解蘇省訊明發回本縣禁辦在案乃南市等處浦中巡船及南北各卡司巡人等仍前勾串奸商船戶私逃靑箏等捐較前更甚事經本城淞滬厘捐總局督辦陳亦漁觀察訪知嚴諭貨捐局總辦各員訪辦以絕弊端而重捐務（嚴）

警察局員示諭節錄　○昨報紀警察局員威令司雞一節茲悉局員郁二尹自被該生員辱罵後立即據情禀請道憲暨總辦汪大令核示昨更示諭局前略謂本局如有辦理不合儘可分赴上憲衙門禀控改良如再仍前酗酒胡鬧定照違犯警章拘辦決不寬貸云（事）

西報紀捕房辦理禁止幼女爲娼事　○十二日字林報云禮拜一本埠福州路左近各處之妓院略起紛擾蓋由於巡捕房欲將會審公廨所定經工部局核准禁止十六歲以下之幼女住宿妓院之新章切實照行之故是日晚間有幼女數人其年歲尙在禁例當在途行走時爲捕房帶往濟良所匪徒見各妓被拿後羣情洶洶因乘機強逼各妓院主閉門爲罷市之計各妓院當皆照辦惟有數家仍照常開門旋有妓女乘轎至酒館各處應徵爲匪徒瞥見大聲恫喝羣以亂石向開門之妓家及轎內之妓女擲擊致妓女數人轎役數人皆因之受傷各妓院遂重復閉門約一小時捕房又往勸令妓院主照常安業尤爲保護昨晚福州路一帶妓院已照舊開門昨日下午華商公會開會議論以免再有暴動惟諸事均已平靜後亦無需乎此矣

幼妓解堂發落　○濟良所昨解在公陽里拘獲之幼妓洪蓮香汪小紅及瑞林阿根等四人至公共公廨請訊襄讞孫明府與英副領事逐一研訊供稱均是親生女孩並不爲娼緣各人之母皆在妓院傭工因此同居院內惟洪曾懸牌五年汪已四年且阿根年祇六歲不能取供中西官互商之下判洪汪發濟良所留養瑞林阿根

暫時交所俟查明是否親生抑係價買再行核奪（力）

押懲迷藥拐匪　○漢口鴻安客棧主陳文彬之孫阿飛年已十四本年四月二十日爲人拐去經陳函致上海老椿記棧內楊欣謀託爲查訪楊即投報捕房請查前日由美捕房包探倪順全陳三林將拐匪陳大富拘獲云已售與和昌號得洋六十元昨日該探等傳同阿飛解廨請究陳亦聞信到滬投案稟訴失孫情由阿飛供當日在漢口被陳大富將手向面門一抹頓即不自知覺隨伊直至上海被賣與和昌號爲子得洋六十元先前和昌曾買一婢亦由大富經手至今尚在質之陳大富供拐賣是實但並無以手抹面之事襄讞孫明府詰其用何迷藥大富堅不承認遂商之英副領事判陳押西牢二年一面飭探至其家中搜查有無藥物再核和昌號主請追價之洋應俟追到給領阿飛當堂交陳文彬領去（當）

求請免驗二則　○蔡國雨之妻賃屋法界八仙橋附近居住近因與夫口角自縊斃命當由地保報縣請驗經蔡協同妻表弟投縣求免并請將案注消汪大令謂日後如無親族控訴准予銷案○又念五保二圖居民劉阿發之妻王氏亦因與夫口角吞煙自盡地保郭懷仁投縣稟報汪大令正欲詣驗由屍母王張氏偕阿發求免大令准之（合）

革除丐頭規費　○二十三七鋪各段自推廣警務後沿途乞丐均由南區區長命巡士留心驅逐以免擾累商業並將丐頭向有之包規及長貼各名目概行删除如有惡丐滋擾准各店商隨時稟辦（寸）

木工吞烟自盡　○木工王阿六住吳淞弄九百五十號屋內近因失業屢爲其妻某氏所詬致王氣忿於前晚潛吞生烟畢命昨日屍身未殮聞須俟屍父由嘉定到申也（似）

小工壓斃　○百老匯路福安洋雜貨店傭小工張金法至某輪船上卸貨突被貨箱倒下壓斃當由該店主報知捕房飭傳地保知照屍屬收殮（似）

侍者因瘋斃命　○法總辦辣非利也君之侍者朱良生因發瘋潛入辣君臥室經捕頭飭捕擒住送至醫院療治已志前報茲悉前日朱病勢益重當由醫生函致捕房傳諭家族保去昨聞已經斃命矣（深）

撈獲浮屍　○新閘橋港中前日浮有男屍一具年約三十餘歲身穿白洋紗衫腰繫白褲帶內有銅元十五枚及鎖匙一個由西向東經停泊橋堍之救生船撈起報堂備棺掩埋（力）

法廨停訊　○昨日法公廨堂期陳大令因另有要公故經咨照捕房暫停一天（臨）

上海縣案　○王阿狗控長兄王關寶霸產前晚經汪大令提訊王父明揚供生三子長關寶次已病故三阿狗自幼出寄林姓應得林姓遺產詎向長子强分田房不遂來案妄控求察關寶供與父同并言阿狗不受父兄管教阿狗供雖曾出寄林氏因林姓生子送回本宗今春長兄與寡次嫂分析田產小的未得分毫爲此呈控是實大令得供以律有歸宗之條明揚身在圖畫毫不知理應受戒責問二子何人代責阿狗伸掌願代大令命責五十下復謂明揚曰汝謂阿狗惡劣反願代汝受責關寶汝之愛子既未代責亦不爲汝一設愛惡殊難索解判關寶交保著阿狗將父有田房開單呈候明揚兩子一媳四股均派○吳榮泰控許雲亭霸房不遷亦奉提訊吳供有出租房屋多幢現須修理乃許雲亭延不遷出致難動工求醫許供光緒元年向吳祖父租房四幢開紙盒店每月租洋六圓自歸榮泰收租之後月加兩圓刻非不願遷讓緣修竣後吳必另租他人之故大令面諭吳曰爾祖爲堂董數十年人皆欽敬爾因不孝已押改過局釋出不可遇事苛刻務須痛改前愆吳供修竣後仍願將房出租與許大令因判分別具結限吳十天內暫行遷出以便動工修築○閔行團局送吳王氏控夫弟吳新耕屢次滋詐訊責收押在案昨提覆訊新耕一味求恩大令判交差帶往王氏處如願不追被詐銀洋將新耕省釋王氏仍須追洋同還押案追○彭秋元之女楚貞許字大阿發爲妻童養未婚大阿發病故其母即改配次子小阿發彭聞控縣提訊楚貞聽姑教供經大令申斥發堂在案近日彭因妻病之人投求給領大令飭將楚貞傳案准即交彭領云（宜）

總工程局記案　○著名流氓潘其祥之弟潘小祥及其同黨某甲因案禁押改過局內嗣緣局墻爲風雨坍損暫寄總工程局收押在案茲因該兩犯在所患病勢甚沉重昨由局董函送某善堂醫治○長江積竊王葆亭董自廷即江陰阿三在西門外因分贓扭毆由探獲送西區解局請究判各罰洋一圓因無竊贓從寬開釋○鄧金生向成衣匠韓萬有索取工資無著扭毆由巡士解局請、

英美公廨早堂案　○工部局控寓言報館經理人周伴封登報污穢淫行小鬼昨由十號西探傳案請訊周延郝門律師到案辯稱此論乃抄襲數年前已有某小報且係空中樓閣並不指實何人乞鹽明府謂小報遊戲筆墨應取緩頤何反增人厭惡後當戒誡周閒唯唯明府遂判將案註銷○于如山與于李氏因夫妻反目李氏投濟良所控夫及夫弟陸于氏逼娼經關司馬察得所控不實判候覆訊在案昨日包探陳洪德將陸之養女銀珠甥女招弟兩口提案請究訊之陸供此二女並不賣娼求恩給領銀珠招弟亦供並未習學彈唱只求與陸于氏同回明府以于李氏未到判候禮拜五再訊銀珠招弟既不願入濟良所改押官媒候示○張阿二竊取朱阿福洋傘兩柄由捕解究判押一月○瘋男張阿壽瘋女王朱氏俱在馬路胡鬧由捕解訊判送痰流所分別禁押候示○陳阿根掩入周云道等家竊衣由捕解辦判押二月○陳葉根掩入李得卿家圖竊由捕解究判押半年○邵鳳定竊東安棧客綢衣由探解究判押兩禮拜○東和公報關行出店張阿洪竊紡綢廿一疋贈與姘婦周王氏案發報捕弟到贓綢八疋昨日解訊判分別還押候吊齊贓物核辦○引翔港董事周子靑函送楊樹浦流氓王卿卿帶刀夜行兇請提究辦昨日解究包探劉森堂稟查得王係安分良民且原告稱是冒名具控請示司馬因判當堂開釋查辦冒名之人案覆候核○傭婦王陳氏被雉妓辱罵吞煙救治得甦解案請示判交投案之伊母領去○周陳氏張夢生陳阿妙等聳令錢福生將妻價賣與沈阿奎身契載價洋一百廿五元錢祇得洋廿七元因此告發判將陳張等各押六月移提該氏質訊在案昨日解究該氏供實由丈夫愿賣親筆簽字錢求追繳餘洋明府判氏交沈阿奎具領餘人照原斷還押所在捕房洋廿七元不准給錢著即充公完案○鄧阿保竊陸阿記衣服由捕解訊判押三禮拜○沈伯英騙取楊天祥眞珠一案昨又解追判禮拜五訊辦（當）

法租界捕房事　○某車寓主控車夫陳阿二欠租不還向索被毆請究捕頭飭押候解辦○徐金林因案判押詎被脫逃昨又在城河浜竊路人洋傘一柄由探拘獲押候解究○王梓生葉福生前晚在法大馬路打架經捕喝阻不服拘請究辦捕頭飭押至十二點鐘斥釋○曹炳生不知在何處搶得牙扇一柄被探拘獲押候解堂訊辦（深）

美租界捕房事　○許記元前在杭州拐騙陳維琴學徒某甲之綢衣十餘件來滬銷贓由陳跟追至申在北河南路遇見報探劉阿炳將許拘入捕房奉飭押候解訊○鄭有均竊某烟館烟槍一支昨由該館主扭獲請究捕頭詢無証據斥釋○陳梅興昨在西華得路因與葉王氏索欠互毆由印捕一并拘究經氏允爲出外料理即捕○西華得路新記浜路轉角處地中自來水管忽然爆裂一丈有餘由捕查見函報捕頭立傳電話知照該公司趕速修理（似）

請看衛生秘品電氣藥帶

嘗謂天地之理溫煖爲生化之始而寒凉乃肅殺之機故雷電作而庶彙萌生霜露降而百卉搖落然氤氳鼓盪之中常留一種溫潤和煦之氣以爲發育萬物之原素爲名曰電植物之所以蕃昌也動物之所以飛躍也礦物之所潛滋暗長也皆電爲之也人之一身儼然一小天地是故臟腑之間亦有一種無形之電用以消水穀長精神是電之足則腦筋盛強百骸暢遂苟或不足則陽氣衰弱內之則百病叢生外之則諸邪易襲於是不得不取各種溫補藥品以培益之華醫於凡諸虛百損必曰溫補蓋藥之補者無不溫藥之溫者無不補此醫學之所以通乎電學也獨是一藥一祇能治一經一方能治一病即合爲一散膏一丹亦祇能用於一時用於一人如欲其時時可用人人可用而且無論諸虛百損之症皆可用者則雖和緩復生亦謝不敏本行大醫士麥克勞根自幼精通電學嘗謂人身之病治之以藥不若治之以電蓋病緣電力不足而生以電藥助電而愈病猶爲直接以電助而愈病乃爲間接因苦心焦思以研究其理者十餘年遂製成一種電氣藥帶用各種貴重藥品煉於銅質之中外以綢裹之用時將藥水灑帶諸腰間則無論男女老幼所患虛損之病自能逐漸自愈是帶創製於西歷一千八百一年曾蒙皇家醫院賞一頭等專利文憑自是治愈歐美各國男女之病以億萬計前年以中國尚無專售是帶之處特運滬地行銷以便凡有血氣共登仁壽旋以遠道函購者甚多乃於北京天津漢口香港長沙杭州蘇州溫州等處俱設分行是帶經各國衛生學家試驗定爲無上珍品除醫法各種虛損之症以外於種子戒烟兩事尤爲奇效閱者幸購而試之即知余言之不謬也

上海英大馬路江西路轉角長命洋行謹啓 ○三田

謝友指引痴癲靈藥

新居失領室人被驚拼失去衣箱頭晃等物時時哭罵染成痴癲諸醫東手百藥罔效幸舊友舜翁公幹來滬道及公子昔年亦患是症曾服二馬路京都天寶齋文狂鎮心武癲愈勝予丹痊初買五購試服果見丸仏繼服五稍唐症若矢丸其費洋十不過幸痴疾元喜心感葉頓療登報章聊特舜翁開一謝二感該迷津藥靈虹齋之再香謝口錢 2677

英商謀得利有限公司

新到學界軍營需用各項鼓樂貨品價廉比衆不同

自行洋琴　大小風琴　手拉風琴　大小戰鼓　水師號筒　馬隊步號　全隊樂器　絲弦俱全　唱戲機器　可包永遠　各項戲曲　秦崑全備

總公司在上海大馬路東首第三擺祥房分設在英京大街○香港遮打新大街○天洋紫竹林○北京正陽門外大柵欄華豐厚洋貨號○廣東十七甫粵昌榮祥貨號○營口瑞成協洋貨號○烟台合順辦館○廳州阜昌洋行內○杭州萃行公司內○慶門港仔口同吉祥號○祖瓻永和滿街姜合號內○賜認諸君必須認明本公司招牌方是爲貨特此佈聞○謀得利有限公司告白 甲267

五馬路公信洋行

經理火險公司

大英士干的士両能拿臣那而火險公司

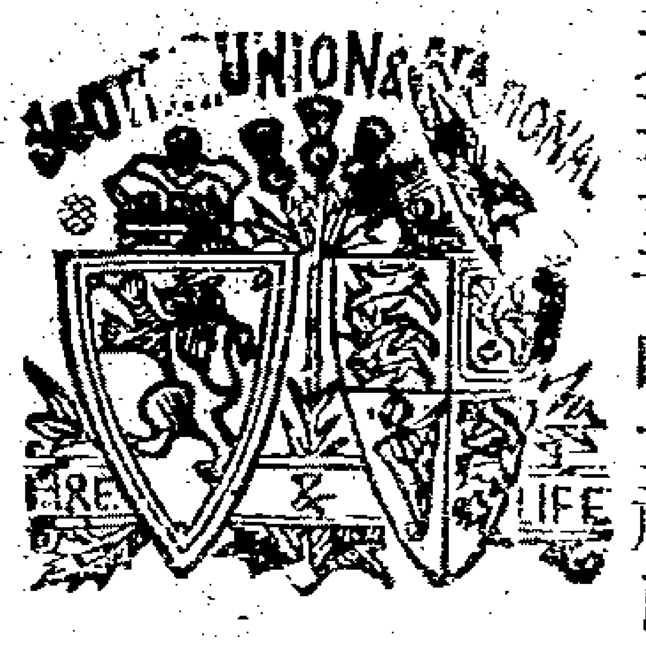

此司創自倫敦始於一千八百廿四年資本四千二百萬兩今在申江招徠倘荷貴商賈保險房暨棧房住宅保費從廉倘遇不測賠償迅速用特佈知 甲69

格外克己以廣招徠批發公洋並請外洋々師專造外國金銀首飾凡戒指鑷簪耳圖帽花手鐲壓髮表線眼鏡之鑽格外新巧無一不能金銀包退回換貨而假實劃一不二蓋是無欺貴客賜顧認明本號招牌無不致慢二馬路西口安樂里全昌金鋼鑽號啓 2691

寶順洋行保險

本行設中先辦理火險歷有年數款公司在外洋創立百餘年資本頗巨賠款迅速恐未周知爰特登報無論行號棧房生產家弘一律可保價極克己倘尚見顧請至二馬路外灘本行賬房而議此佈

甲30

上海老寶基鞋莊

專售文武官靴精製京上批鞋向設寶善街東已上有年分設滬南十六鋪內此南北州家非無外出近有長江寧波等處或冒牌號貨高價欺騙買客凡士商賜顧請分別眞僞此佈 乙2527

泰隆保險

啓者本行今蒙英國紐瑞蘭派得利亞的保險兩司專托本行經理海得自主權衡承保南北市房屋住宅生財貨物各種器敝棧等保貨賬律克已賠款異常迅速倘蒙貴禆商賜運仍請驚臨二馬路泰隆洋行帳房面議可也

司理 芝錦章 毛奎生 同啓 甲37

遷移廟宇

啓者本公所現將舊莊地撒王祠敦莹兩間遷徉新莊照建做如願承攬者請於本月十六禮拜日兩點鐘到本公所取看圖樣其上程准於本月廿三禮拜日開投廣肇公所謹啓 乙2833

閏單爲憑

近有無恥之徒冒取貨物嗣後小號如蒙各號資號相信貨防要送至本物蓋同單爲憑如未蓋回單或各伴簽簽均向原經手是向簿與本號無簿簿有憑字來取亦請勿付爲要此佈廣肇發啓 2551

老太古告白

倫敦崙格西火險公司
柯里仁火險公司
八喇走火險公司
雙司勞治具火險公司

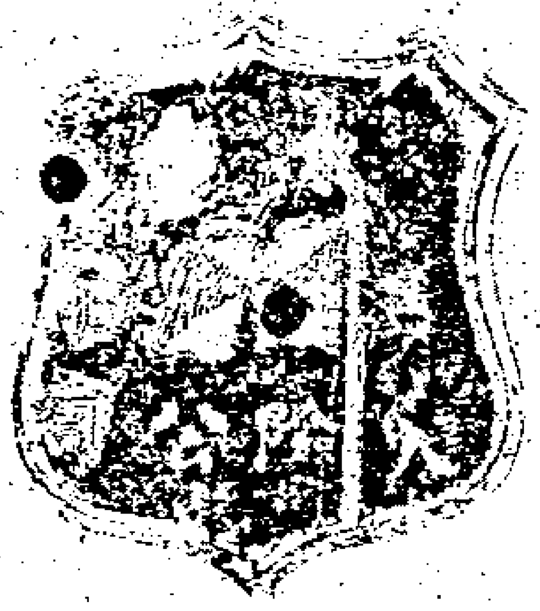

家宅火險公司

啓者本行經理以上五保險公司事務現可代客保房屋棧房及各埠內所存衣服生財貨物等保險格外公道本行更設經理處在寧波鎮江蕪湖九江漢口宜昌蘇州杭州沙市烟台天津牛莊等處貴客欲保者請臨面議可也特此佈告 丁1

退股聲明

於光緒廿三年合夥在烟台設立西盛泰雜貨生理作至卅一年正月所有存欠帳目以及貨物貨款撤底清算衆東有志[illegible]別業者同衆議々西盛泰所有連發東盛泰益盛東門及旅順口西盛泰於正月初二日如數兌與鹿作霖經理哈爾濱之房作與衆東於鹿基無于所有東本及餘利如數找算清楚自兌以後該號生意贈與衆東無涉特此聲明以兌後論衆東王維順事德緒班有堂成桂出宋鏡海初世庚子寶楨等同其 8

艾羅補腦汁商標

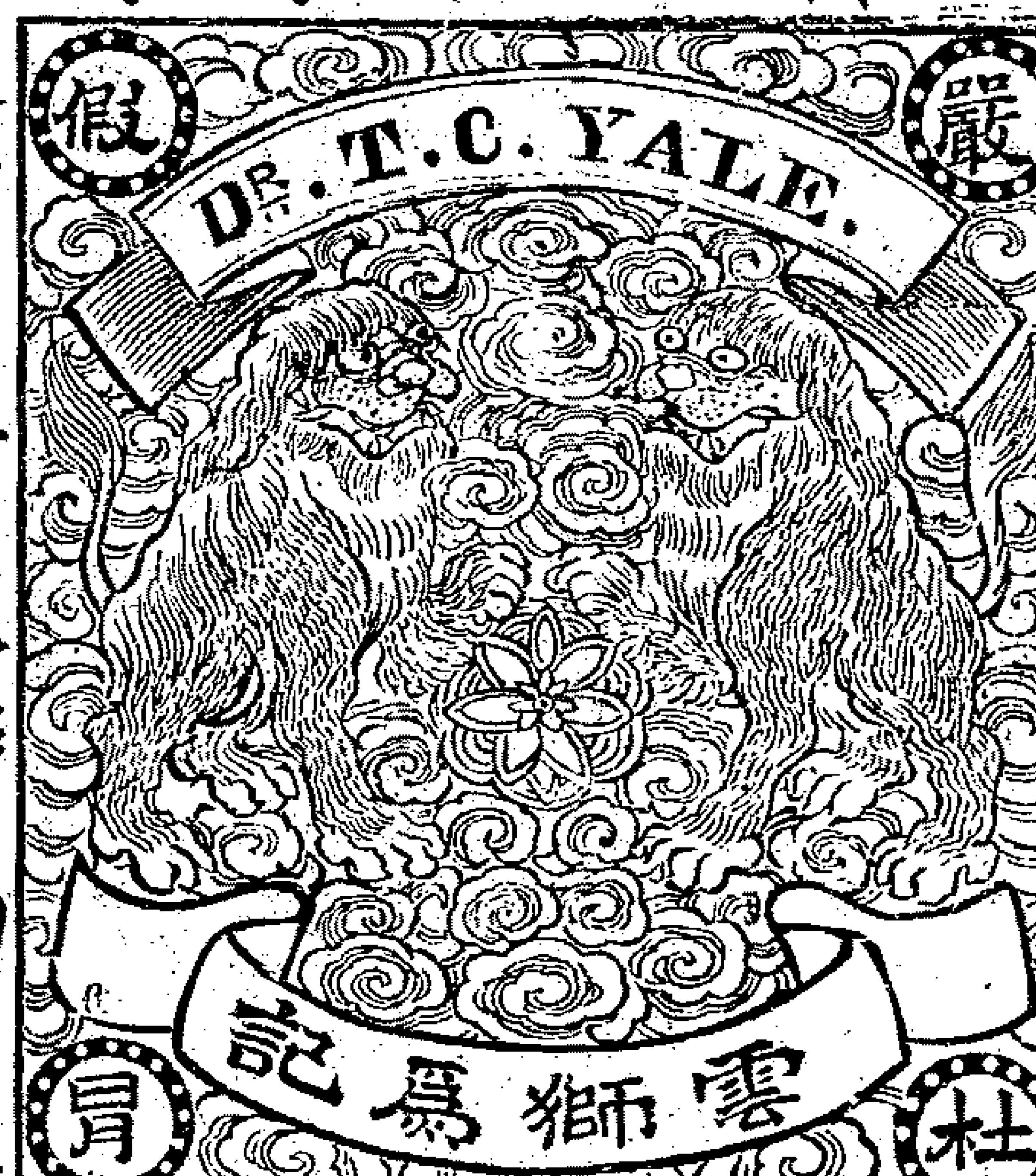

中國總經理在上海中法老藥房

支那二十二行省各藥房均有出售 2670

日本郵船會社

啓者本公司春日丸輪船准於本月十五日即禮拜六上午十點鐘開往長崎神戶橫濱等埠小包收到禮拜五午刻客票到五點鐘止倘蒙各寶號如欲裝貨搭輪者務祈早臨爲幸

郵船株式會社啓

王濂洲

神相六王

寓寶善街新春安棧 乙2152

永祥豐壽板

本濱專辦香楠陰沉杪妨獲滬獨幅上品壽器如蒙顧聯仍在三馬路石路西曲江里運是 乙2922

京報彙錄

四月十七日　十八日

天恩俯准　飭部先行立案所有新疆罪犯習藝所造就南北兩路設立一區謹將開辦大概情形各緣由除咨刑部查照外謹會同陝甘總督臣升允合詞恭摺具奏伏乞

皇太后

皇上聖鑒訓示謹　奏奉　硃批刑部知道欽

宮門抄

四月十七日刑部都察院大理寺廂紅旗値日無引　見　英信假滿請　安　鐵良謝　充督辦各海關稅務　恩　唐紹儀謝　充會辦各海關稅務　恩　意公請假十日　順天府奏京師得雨二寸有餘　召見軍機

財政處　奏爲遵議具陳摺

財政處謹　奏爲遵議具陳恭摺仰祈　聖鑒事軍機處交出安徽　撫恩銘奏加徵皖產土藥膏捐以濟要用一摺光緒三十二年三月二十九日奉　硃批財政處戶部知道欽此欽遵抄交前來據原奏內稱皖省財力支紬甲於東南自新案賠欵奉撥一百萬兩於是添立各捐專備按月解滬之用比歲以來所添各捐欵目迭有裁減加以撥籌之項強半收錢今銀貴錢賤所耗已多較之昔日收數約共歲短二三十萬兩亟宜別籌補助且一切新政次第開辦無一不須鉅欵其中尤以學堂常備軍爲當務之急需欵亦較別項爲多又練兵處派撥之三十五萬兩除已籌解二十萬外其餘十五萬兩雖竭力圖維現尙虛而無著司庫各欵例有專支卽令勉強騰挪移緩就急而奉撥之數已成定案悉索以應周轉皆窮籌商再四欲求其上益於　國下不病民舍加徵土藥膏捐一時別無善策故滇蜀加收較常稅幾增一倍卽江蘇徐土號稱最劣近亦加至七十兩皖雖疊次加徵現仍不過統徵銀四十兩較之滇蜀既大相縣殊卽視徐土所徵減少且幾及半計惟有於釐定稅則之外按照徐州現行土藥章程每百斤再加膏捐三十兩連正稅一律徵收七十兩按季報解另欵存儲以五成貼補原派練兵經費以五成辦理學堂及常備軍之需列爲專支不得收撥他用當經飭由土藥總局司道示諭土商於下月起一律加徵等語臣等伏查各省近年度支奇紬籌款不易一切待用之欵要倍從前故臣處臣部議覆各省籌欵事件但使於公家欵項有可挹注民生日用無大關礙無不亟爲贊成以冀稍紓目前之急今安徽巡撫恩銘以皖省庫儲入不敷出擬將本產土藥仿徐州辦法每百斤於原徵正稅四十兩外再加徵膏捐銀三十兩以備練兵興學之用等因具奏查八省土藥統捐久經開辦皖省係在八省之內現又推廣及於各省其統收分撥數目自應由督辦臣柯逢時妥籌辦理乃該撫又於本產土藥議及加徵是其所計畫著僅在一隅置統捐大局於不問實屬礙難照准至該省土藥稅釐向係儘收儘解不准截留之欵從前報解數目每年約一萬六七千兩並未分晰本省出產若干外省行銷該省者若干上年經前任巡撫誠勳奏四省合辦統捐雲貴川土行銷該省者光緒三十年分收銀七萬五千餘兩請予截留經臣部議令以二萬兩解部餘准截留併令以後仍照臣柯逢時所奏照額歲撥銀五萬兩以二萬兩解部以三萬兩留爲本省之用奏蒙　允准行知在案此次所請加徵本產土藥雖與前奏雲貴川土有別而統捐所收實將各省本產土藥綜括在內現臣等議覆臣柯逢時奏開辦各省土藥統稅章程內開各省土藥均按每担收正稅銀一百兩經費十五兩安徽本產土藥每担劃撥銀四十兩川雲貴土藥行銷皖境者亦每担劃撥銀四十兩勿庸以五萬兩爲歲撥之額等語是所撥之數已較原定歲額大有加增除解部二萬外餘銀皆該省所得於各項要需不無裨益相成請

旨飭下安徽巡撫查照臣處臣部此次奏定統稅章程辦理所請加徵之處應毋庸議抑臣等更有請者開辦統稅所以練餉緊要庫格空虛各省所辦土藥稅釐積弊甚深關卡重疊留難需索言員收多報少習爲故常故定爲統稅以整齊而畫一之在商販則一稅後任其所之在各省則劃撥之數照三十年分實徵之數並不以報部之數苛以相繩實已綜攬全局彙籌並願各督撫卽應靜候開局恪遵辦理乃江督奏請加徵徐土甫經議駁皖撫又以加徵本產土藥爲請陝撫又有加抽之電若各省紛紛效尤實與稅項大有妨礙並請　飭下各省將軍督撫查照臣處臣部奏定土藥統稅章程辦理不得再議加徵以裕稅課而一事權所有遵議緣由理合恭摺會陳伏乞

皇太后

皇上聖鑒謹　奏光緒三十二年閏四月初五日奉

旨依議欽此

宮門抄

四月十八日工部鴻臚寺正藍旗値日無引　見　召見軍機

陝甘總督升　奏爲添設學務處甘省自宜援照辦理以符定章片

升允片　再查奏定學堂章程內開各省府廳州縣遍設學堂宜於省城設立學務處一所由督撫選派通曉教育之員總理全省學務等因甘省興辦學堂之始勢難言備求全所有通省學務概歸省城文高等學堂綜理現在各屬中小蒙養學堂漸次開辦舉凡釐定規則督經課程考覈經費諸大端非添設學務處專司其事不足以昭整齊嚴肅之規而收道一風同之效查河南陝西等省均遵　欽定章程先後奏設學務處甘省自宜援照辦理以符定章擬將省城求古書院改爲師範學堂其西偏一院設立學務處派委司道總理其事並添提調一員文案二員書識四名夫役四名每月開支銀一百二十餘兩此後各屬學堂事無巨細皆由學務處核辦並隨時派員分赴各屬調查功課庶全省學務有所會歸可收綱舉目張之效高等學堂得專教育亦無顧此失彼之虞除咨學部立案外謹會同甘肅學政臣葉昌熾附片具陳伏乞　聖鑒謹　奏奉　硃批學部知道欽此

熱河都統廷　奏爲查明敖漢旂九道灣蒙荒及喀喇沁東旗報效熟地情形摺

奴才廷杰跪　奏爲查明敖漢旂九道灣蒙荒及喀喇沁東旗報效熟地情形恭摺先行具陳仰祈　聖鑒事竊前因奴才欽遵

諭旨籌辦蒙荒請留差滿司員理藩院郞中耀頤等因奏奉　硃批着照所請該衙門知道欽此欽遵卽飭該司員等馳往喀喇沁巴林等旗查勘去後茲據該司員等查明稟覆前來奴才覆加查核喀喇沁東旗並無九道灣地名詢據該扎薩克貝勒熙凌阿聲稱九道灣係敖漢旗所屬並據該貝勒願將該旗已墾熟地全數報效俟查清地畝紬數卽親詣熱河面商辦法復馳赴敖漢旗與該旗輔國公銜色逡端嚕布面商九道灣荒地該旗始以封禁年久爲辭道感以　國恩惕以時勢復舉喀喇沁東旗以爲勸勉亦卽允爲開放當會同查勘九道灣在老河之南南連上台因山灣九曲故名九道灣由西南至東北約長三十里廣各三五里不等內五道被水沖刷四道僅沖刷其半其地以六七八道爲膏腴二三道次之頭道四道九道又次之統計該處之地不過六百頃左右又相連